MARVEL COMICS
N°205
MENSUEL
FEVRIER 1996
24 F
SUISSE : 7,70 F.S.
BELGIQUE : 175 F.B
CANADA : 5,95 D.C
semic
ISSN 0396-6291

TITANS™

Trilogie mystique: les Âmes Damnées II

KML 94 Tonny

L 3992 - 205 - 24,00 F

Editions SEMIC
26 rue de la Gare
Case postale 523
69257 LYON Cedex 09

Comité de direction :
G. van Muylwijk
J.H. Notarangelo
Directeur de publication :
Gary van Muylwijk
Rédaction : L. Belingard
Adaptation maquette :
S. Rosa (intérieur)
P. Schelle (intérieur)
V. Jalin (couverture)
Fabrication : A. Angeloni
Ventes : C. Amathieu
Abonnements : M.N. Damas
Tarifs d'abonnement 12 n° :
France : 288 F - Etranger : 343 F
Règlement à l'ordre de :
Editions SEMIC

Imprimerie :
Rotolito Lombarda - Milan
Diffusion : MLP
N. Commission P.P.A.P. 57835
ISSN 0396-6291
Dépôt légal 5 février 1996
Loi n° 49 956 du 16 juillet 1949
sur les publications destinées à la jeunesse

EXCALIBUR

Excalibur, nom qui fait référence à l'épée magique du roi Arthur, est une équipe de champions surhumains dont certains sont des mutants : Captain Britain, Meggan, Cerise et Kylún ayant déserté les rangs de l'équipe pour des raisons diverses, il ne reste maintenant que Etincelle (Kitty Pride), Phénix (Rachel Summers) et Diablo (Kurt Wagner) pour continuer à faire vivre l'idéal d'Excalibur...

La saga des Ames Damnées se poursuit. Panique à Muir ou d'étranges choses se passent... Kitty est brusquement devenue agressive, Meggan a pris une apparence monstrueuse, Diablo a été investi par le magicien Gravemoss... Tout ceci semble lié à l'Epée de l'Ame que détient aujourd'hui Kitty...

LES NOUVEAUX MUTANTS

Le professeur Xavier a recruté de nouveaux élèves : Sam Guthrie, alias Rocket, la fusée humaine ; Roberto da Costa appelé aussi Solar car il métabolise l'énergie solaire, ce qui lui confère une force incroyable ; Danielle Moonstar, une jeune Indienne qui doit son nom de code, Psyché, à sa capacité à plonger dans l'esprit des autres ; Shan Coy Mahn, ou Karma, qui a le pouvoir de posséder les autres, et enfin Rahne Sinclair qui se transforme en loup — d'où son nom de code Félina (!) — sous l'effet d'émotions fortes ou selon sa volonté.

Cinquième épisode de la mythique série. Le Samouraï enlève un des membres de l'équipe. Vipère propose alors un marché aux Nouveaux Mutants : son aide contre un service rendu. Les Nouveaux mutants accepteront-ils de s'associer pour sauver leur ami ?

BLACKWULF

Lord Tantale, maître des Pacificateurs, avait deux fils : Lucian, génétiquement impur et que son père méprisait, et Pelops. Tantale veut découvrir le secret de la stabilisation génétique. Un obstacle : Blackwulf et ses Taupes, Jaspe, Alizé, Mammouth et Sparrow. Pelops et Lucian promirent à leur père de lui rapporter la tête de Blackwulf. En fait, Pelops et Blackwulf ne faisaient qu'un, mais seule Sparrow le savait. Cet anonymat fut de courte durée car Lucian découvrit vite la vérité. Tantale tua Pelops. Avant de mourir, ce dernier demanda à son frère de reprendre la lutte pour sauver l'humanité du désir d'hégémonie de Lord Tantale. Lucian a donc repris le flambeau mais en luttant, cette fois, à visage découvert contre son père sous le nom de Blackwulf.

Prenant Blackwulf pour Tantale, Godstalker l'a entraîné dans sa dimension. Cependant, Tantale, le vrai, se rend à Armechadon dans l'espoir de retrouver Nirvana, sa bien-aimée, mais il découvre qu'il a été trahi par son conseiller Khult...

FORCE WORKS

Après la dissolution des Vengeurs de la Côte Ouest, aucun des membres de l'équipe n'a accepté de devenir réserviste des Vengeurs de la Côte Est. Iron Man a réussi à convaincre U.S. Agent, Spider-Woman, Wonder Man et la Sorcière Rouge de fonder avec lui une nouvelle équipe, Force Works, basée aux Ateliers et dirigée par la Sorcière Rouge.

La Sorcière Rouge et ses coéquipiers, épaulés par Iron Man, War Machine et Century, ont mis fin à l'utopie du Mandarin qui voulait faire du monde entier son empire. Aujourd'hui, tous ou presque sont réunis pour fêter Noël, l'occasion pour chacun de raviver de bons souvenirs...et des regrets aussi...

SOMMAIRE

Page 1 :
EXCALIBUR
Page 26 :
LES NOUVEAUX MUTANTS
Page 51 :
BLACKWULF
Page 76 :
FORCE WORKS

STAN LEE présente :

EXCALIBUR™

Copyright © 1994 Marvel Entertainment Group Inc. © 1996 EDITIONS SEMIC. Tous droits réservés. EXCALIBUR™ (84) et tous les personnages de ce numéro sont la propriété de Marvel Entertainment Group Inc. et cette publication est sous licence du Marvel Entertainment Group Inc.

KITTY JE T'EN PRIE ... C'EST L'ÉPÉE QUI T'INFLUENCE ... COMME ILLYANA.
TU VAS TE TAIRE ?
FAUT QUE JE TE COUPE LA LANGUE POUR TE TUER EN PAIX ?
HEIN ?
BAMF
KATHERINE NE FAIS PAS ÇA. DONNE-MOI L'ÉPÉE !
TIENS, VOILÀ LE SINGE !
OH, QUE NON.
C'EST MOI QUI OCCUPE LE CORPS DE KURT WAGNER.
JE ME PRÉSENTERAI QUAND J'AURAI L'ÉPÉE. JE VOIS ÇA D'ICI :
"BONJOUR, JE SUIS GRAVEMOSS ET JE VAIS DEVENIR LE MAGICIEN LE PLUS PUISSANT DE LA TERRE..."

MOIRA ? J'AI ENTENDU QUELQUE CHOSE TOMBER ET...
MAIS QUE SE PASSE-T-IL ?
C'EST PAS VRAI ! Y'EN A MARRE !
JE VAIS DEVOIR TOUS VOUS TUER.

CRACK
Owww.
NAVRÉ, KITTY ...
... MAIS J'AI TUÉ MOI, ET ÇA NE RÉSOUT RIEN.

QUE LUI AS-TU FAIT, BRIAN... EUH... BRITA-NIC ?
IL Y A UN CENTRE NERVEUX VERS LA NUQUE.
UN PETIT COUP ET BONNE NUIT.
T'AS L'AIR CONTENT DE TOI, MON GRAND.
ET OÙ EST PASSÉ CE LANGAGE GUINDÉ QUE TU AVAIS DEPUIS TON RETOUR ?
ILS ONT OU-BLIÉ L'ÉPÉE.
JE N'AI QU'À TENDRE LA MAIN.
J'AI DU MAL À ASSUMER CE QUE J'AI VÉCU MAIS, POUR UNE FOIS, J'AI FAIT CE QU'IL FAL-LAIT.
COM-MENT TU SAVAIS POUR CE CENTRE NERVEUX ?
TU OUBLIES QU'AVANT DE DEVENIR CAPTAIN BRITAIN, J'ÉTAIS UN SCIENTIFIQUE.
MAIS N'AYEZ CRAINTE JE NE VOUS SUPPLAN-TERAI PAS, DOCTEUR.
AU MÉDI-LAB ?

J'AMÈNE L'ÉPÉE ?
OUI, CHARLES VOUDRA L'EXAMINER ...
FACILE
BON SANG, MOIRA ...
AAAAH!
CETTE CHOSE FAIT PARTIE D'ELLE.

MEGGAN FAIT UNE NOUVELLE CRISE !
HK
HKK
HNEEEHGH
BON, ON A ASSEZ D'ENNUIS !

ÇA C'EST SÛR.

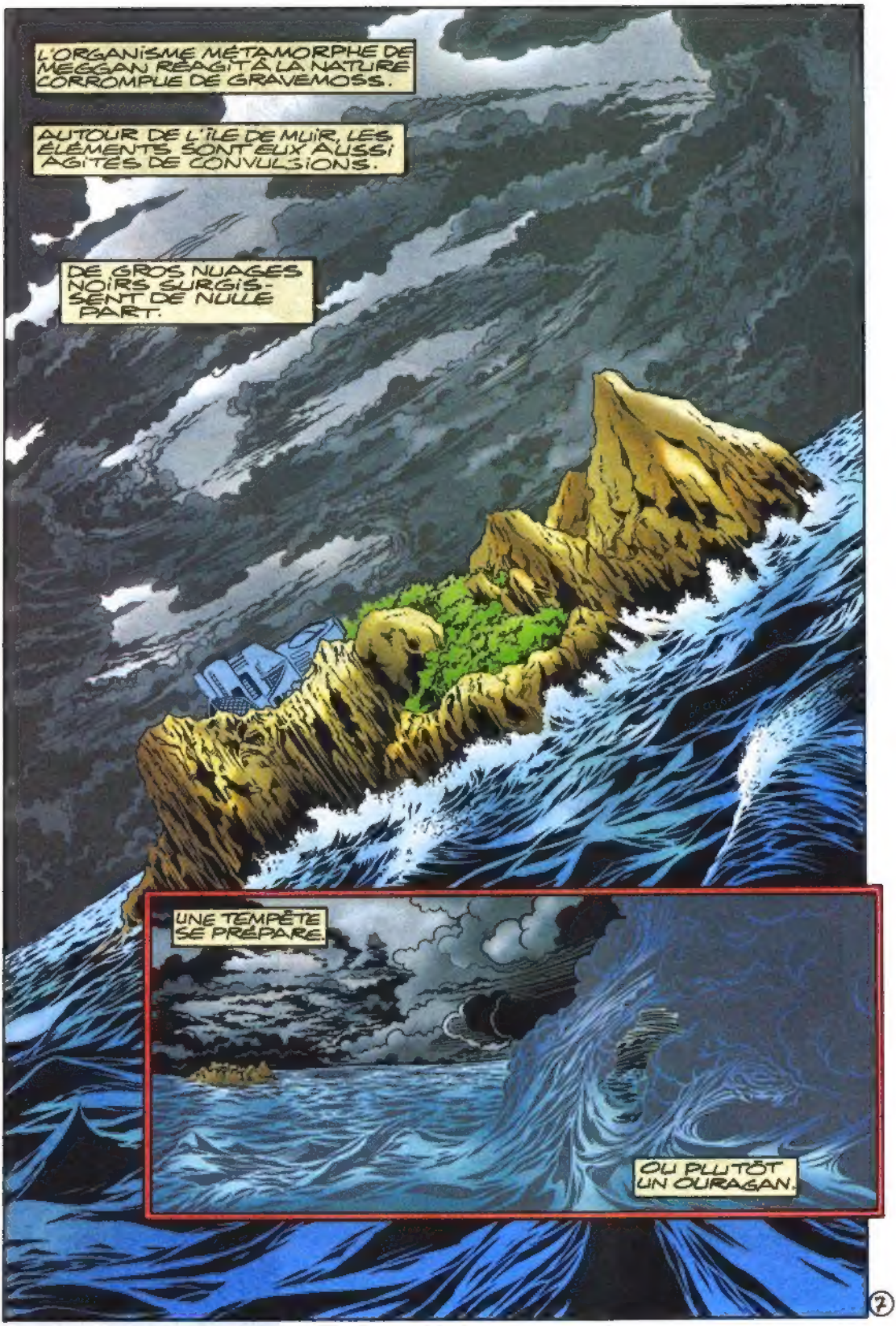
L'ORGANISME MÉTAMORPHE DE MEEGAN RÉAGIT À LA NATURE CORROMPUE DE GRAVEMOSS.
AUTOUR DE L'ÎLE DE MUIR, LES ÉLÉMENTS SONT EUX AUSSI AGITÉS DE CONVULSIONS.
DE GROS NUAGES NOIRS SURGISSENT DE NULLE PART.
UNE TEMPÊTE SE PRÉPARE.
OU PLUTÔT UN OURAGAN.

LONDRES. SHRILL LA SORCIÈRE REPREND LENTEMENT CONSCIENCE.
:NNG!
...LA... L'ÉPÉE A ÉTÉ RENGAINÉE...
LA FRICTION SURNATURELLE DE DEUX PIÈCES DE MÉTAL...
...L'ÉPÉE DE L'ÂME ET MON ŒIL...
...NE SE REPRODUIRA PAS.
LE FRAGMENT QUE CONTIENT MA BROCHE EST MICROSCOPIQUE ET NE M'AFFECTE PAS... MAIS IL A PU LOCALISER L'ÉPÉE.
ELLE SE TROUVE SUR UNE ÎLE D'ÉCOSSE.

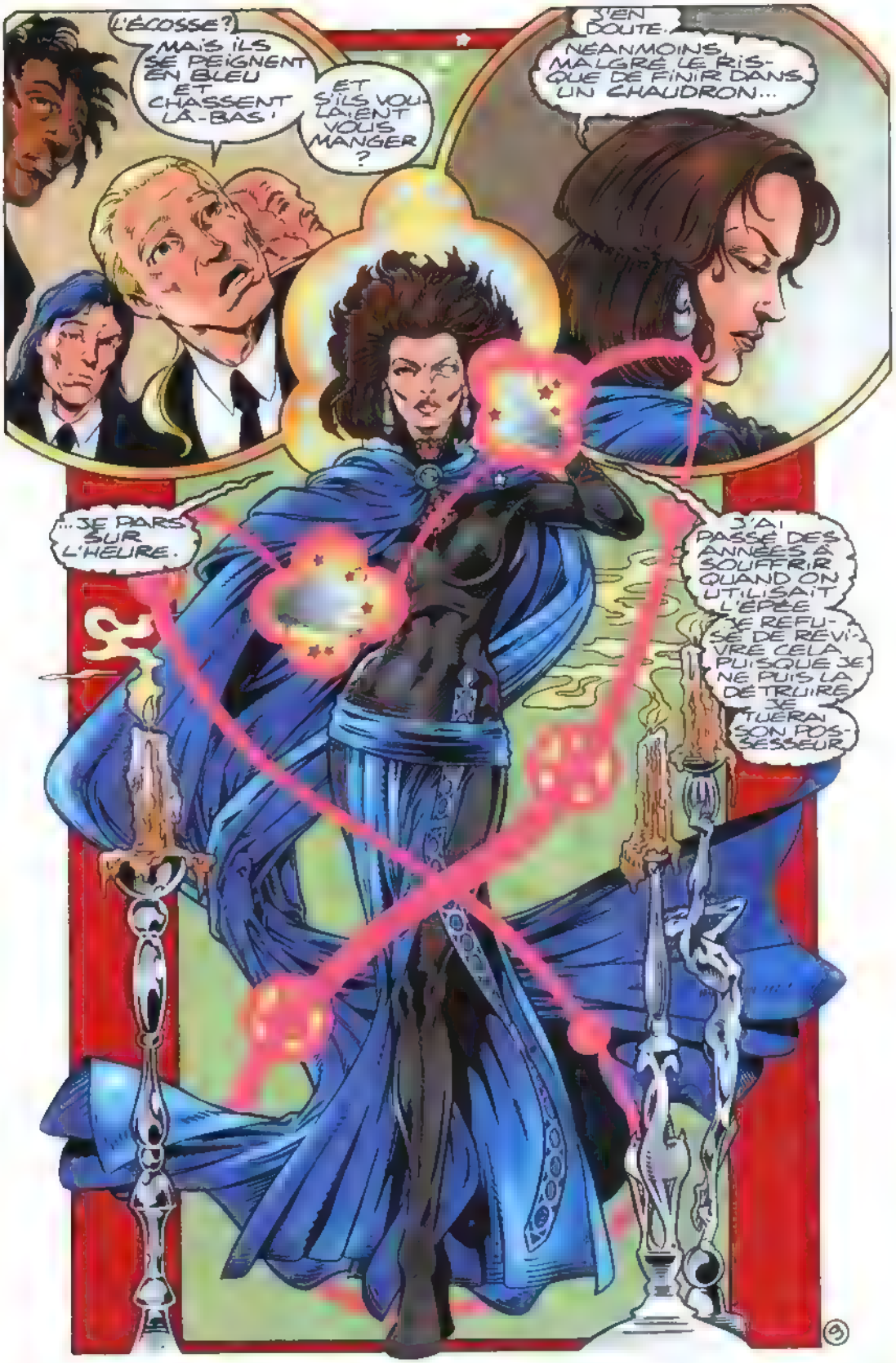
L'ÉCOSSE?
MAIS ILS SE PEIGNENT EN BLEU ET CHASSENT LÀ-BAS!
ET S'ILS VOULAIENT VOUS MANGER?
J'EN DOUTE.
NÉANMOINS, MALGRÉ LE RISQUE DE FINIR DANS UN CHAUDRON...
...JE PARS SUR L'HEURE.
J'AI PASSÉ DES ANNÉES À SOUFFRIR QUAND ON UTILISAIT L'ÉPÉE. JE REFUSE DE REVIVRE CELA PUISQUE JE NE PUIS LA DÉTRUIRE, JE TUERAI SON POSSESSEUR.

SUR MUIR.
J'AI TROUVÉ L'ANGLE MORT DANS LE RÉSEAU DES CAMÉRAS DE SURVEILLANCE
J'EN AVAIS ASSEZ DE CES CLOWNS ET DE LEUR SOLLICITUDE
COMME J'AIMERAIS LEUR MANGER LES YEUX !
JE PERDS DU TEMPS, JE SAIS.
LE SENTIER DÉTOURNÉ NE ME DONNE QU'UN BREF RÉPIT AVANT DE ME LAISSER SANS POUVOIRS.
ALORS, CE CORPS ME REJETTERA.
SI JE VEUX TUER TOUS MES DEVANCIERS SUR LE SENTIER IL ME FAUT L'ÉPÉE.
QUOI ? UNE PORTE DE TÉLÉPORTATION ?

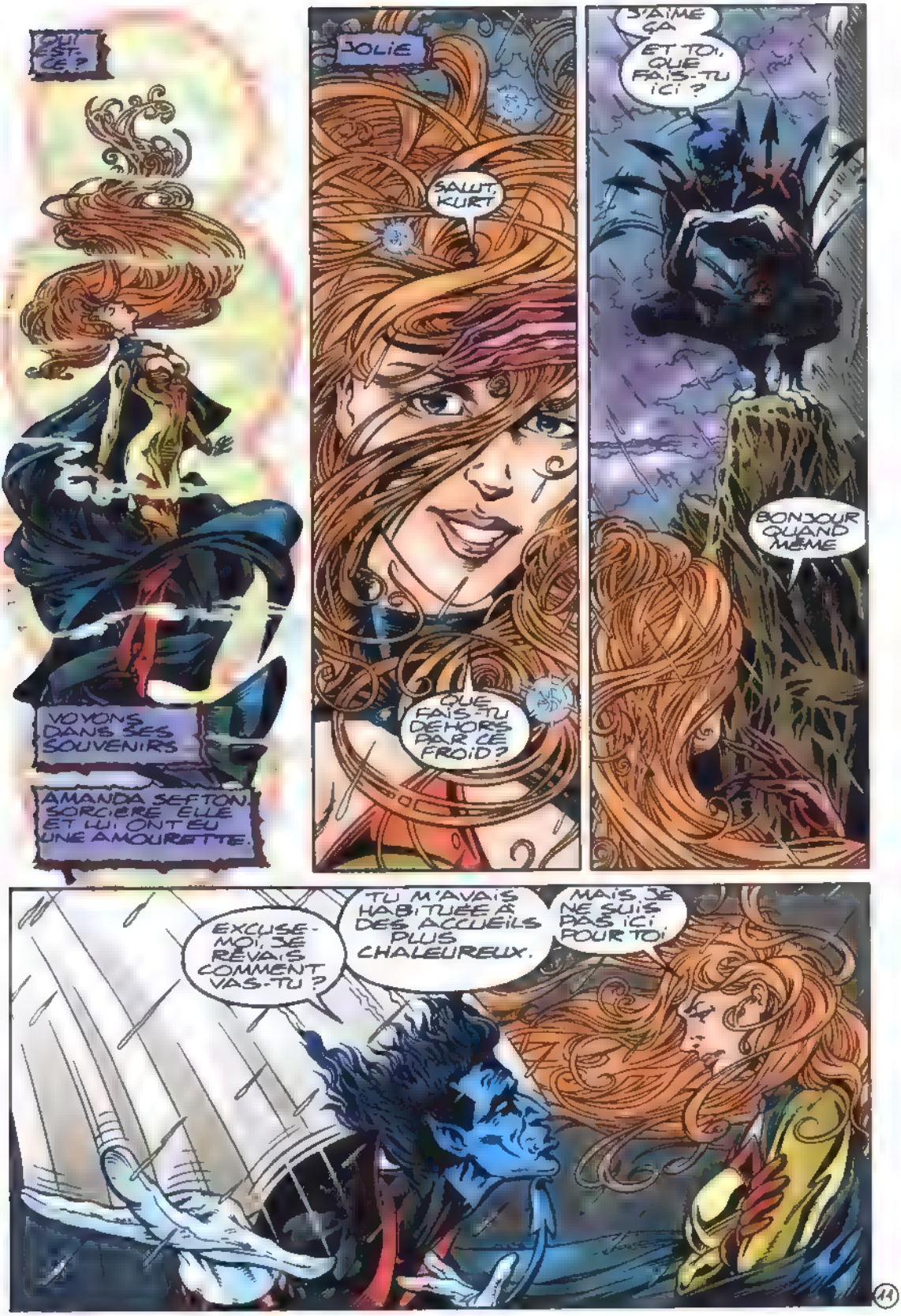
QUI EST-CE ?
VOYONS DANS SES SOUVENIRS
AMANDA SEFTON SORCIÈRE ELLE ET LUI ONT EU UNE AMOURETTE.
JOLIE
SALUT, KURT
QUE FAIS-TU DEHORS PAR CE FROID ?
J'AIME ÇA
ET TOI, QUE FAIS-TU ICI ?
BONJOUR QUAND MÊME
EXCUSE-MOI, JE RÊVAIS COMMENT VAS-TU ?
TU M'AVAIS HABITUÉE À DES ACCUEILS PLUS CHALEUREUX.
MAIS JE NE SUIS PAS ICI POUR TOI

HÉ!
TU NE M'AIMES PLUS, ALORS?
AH AH AH. IDIOT! OH, TU AS LES MAINS FROIDES!
OUI, MAIS LE COEUR CHAUD
KITTY EST PEUT-ÊTRE EN DANGER JE SUIS VENU L'AIDER
CHÉRIE, JE VAIS DEVOIR TE LARGUER
HKK-
CRACK
ÇA NE SERAIT PAS SOUHAITABLE

LE CENTRE MÉDICAL DE MUIR, OÙ LE PROFESSIONNALISME N'EMPÊCHE PAS...
...LA PLAISANTERIE.
MEGGAN SEMBLE STABILISÉE...
:Hulp:
Glop!
MOÏRA, JE SAIS QUE TU ADORES LE CAFÉ, MAIS ES-TU OBLIGÉE...
...DE FAIRE CES BRUITS?
SI TU LE BUVAIS AUSSI BRÛLANT QUE MOI, TU VERRAIS.
CHARLES, TU SAIS COMMENT KITTY A EU L'ÉPÉE?
J'AI MON IDÉE
RORY, TU REMERCIERAS TON FOURNISSEUR: LE CAFÉ EST EXCELLENT
C'ÉTAIT UNE NÉCESSITÉ: CELUI DE MOÏRA ME RONGEAIT L'ESTOMAC

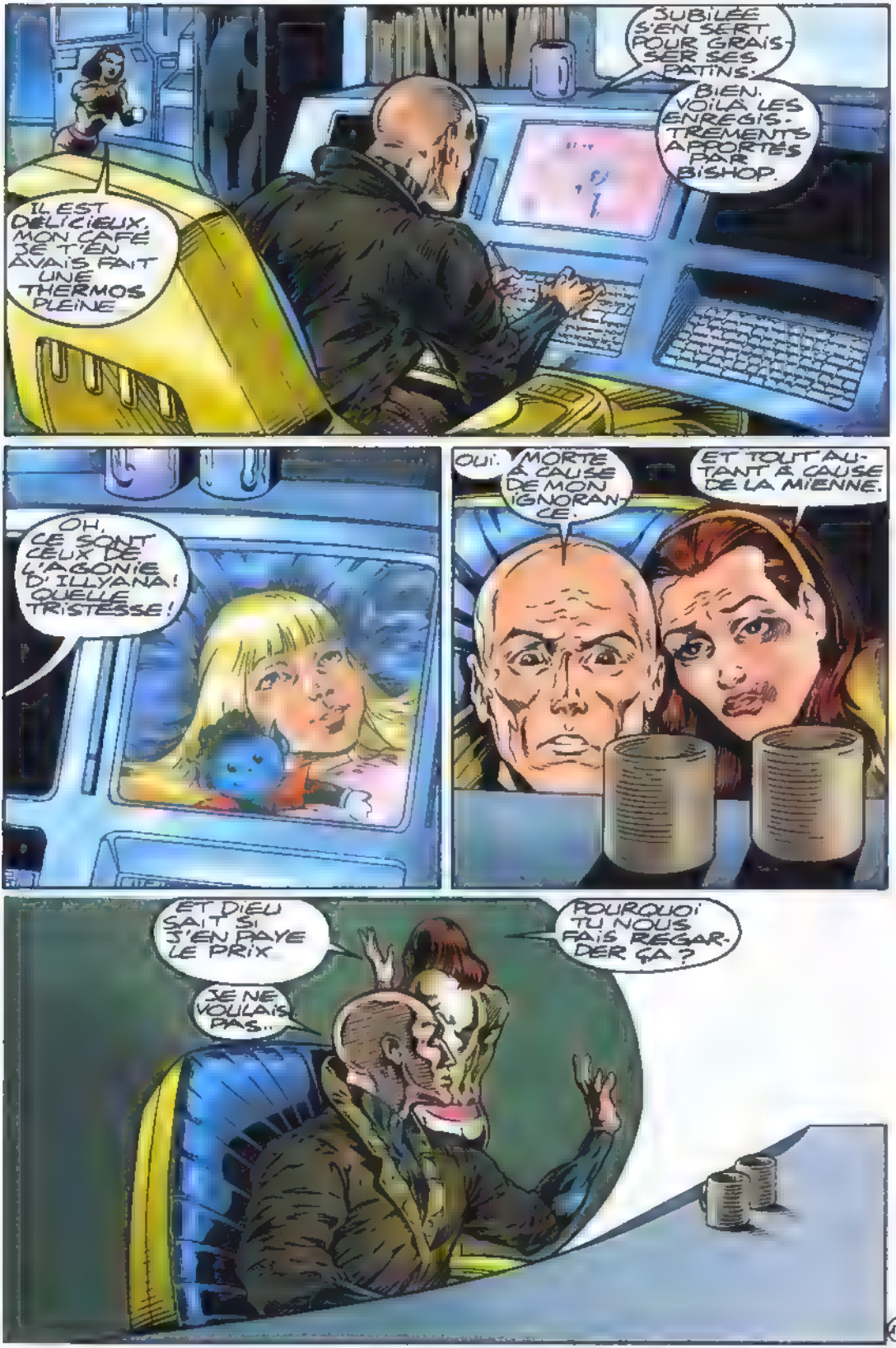
IL EST DÉLICIEUX, MON CAFÉ. JE T'EN AVAIS FAIT UNE THERMOS PLEINE
JUBILÉE S'EN SERT POUR GRAISSER SES PATINS.
BIEN. VOILÀ LES ENREGISTREMENTS APPORTÉS PAR BISHOP.
OH, CE SONT CEUX DE L'AGONIE D'ILLYANA! QUELLE TRISTESSE!
OUI. MORTE À CAUSE DE MON IGNORANCE.
ET TOUT AUTANT À CAUSE DE LA MIENNE.
ET DIEU SAIT SI J'EN PAYE LE PRIX
JE NE VOULAIS PAS..
POURQUOI TU NOUS FAIS REGARDER ÇA ?

"ILLYANA A GRANDI DANS LES LIMBES ET EN EST REVENUE ADULTE AVEC L'ÉPÉE."
"PUIS ELLE EST RETOMBÉE EN ENFANCE ET L'ÉPÉE A DISPARU."
"J'AI VOULU ENREGISTRER SES DERNIERS MOMENTS."
"ANALYSE DE L'AIR, DÉGÉNÉRESCENCE CELLULAIRE... TOUT CE QUI AURAIT PU NOUS AIDER."
"VOILÀ C'EST L'ULTIME STADE DE L'INFECTION."
"LA MAGIE INTERVIENT."
"C'EST À CET INSTANT QUE L'ÉPÉE S'ATTACHE À SON AMIE."
"KITTY."

IL Y A DONC EU TRANSFERT D'ÉNERGIE, MAIS TROP FAIBLE POUR LES AUTRES INSTRUMENTS.
KITTY N'A PROBABLEMENT RIEN SENTI.
OUI
OR NOUS SAVONS QUE L'ÉPÉE A CORROMPU ILLYANA.
ET MÊME CACHÉE, ELLE A PERTURBÉ L'ESPRIT DE KITTY.
ET SI ON LA LUI RETIRAIT?
APRÈS TOUT, LA MAGIE PEUT S'ANALYSER ET SE QUANTIFIER ...
CLANGALANGALANGA
ALERTE!
IL Y A LE FEU DANS LES QUARTIERS DE DOUGLOCK!

ISOLATION INDUCTION THERMIQUE DEVIER CIRCUITS
ACTIVITE ENDOTHERMIQUE DEPASSE TOLERANCES .. PANNE IMMINENTE...
J'AI ENTENDU L'ALARME JE VIENS D'ARRIVER QU'ARRIVE-T-IL A DOUGLOCK?
MON DIEU, IL A L'AIR... PRESQUE HUMAIN...
GAAAaaa
...IL SOUFFRE!
J'ESPERE BIEN
LUI FAIRE PRENDRE FEU PAR MAGIE N'A PAS ETE FACILE.
TU NE VOIS PAS QU'IL BRÛLE?! FAIS QUELQUE CHOSE, KURT!
ZUT!
LA CHALEUR EST TROP INTENSE POUR LA MOUSSE...
PANNZZT SYZSTEMES.

JE NE PEUX MÊME PAS LE TOUCHER...
...SINON SON VIRUS TECHNO-ORGANIQUE VA ME CONTAMINER!
LE CHAUVE EST MÉDIUM, JE LE SENS.
S'IL COMPREND TOUT, C'EST FICHU.

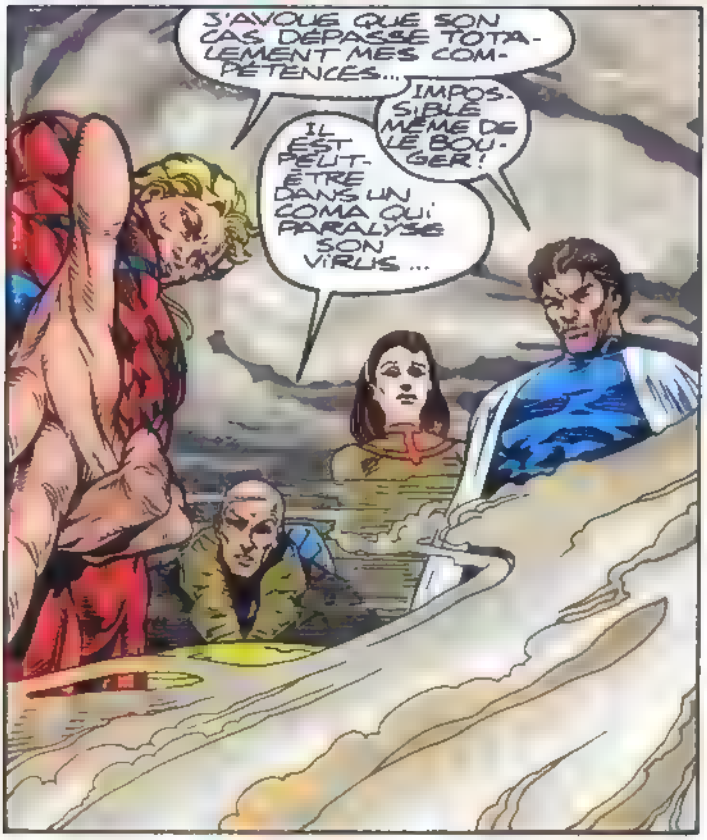
J'AVOUE QUE SON CAS DÉPASSE TOTALEMENT MES COMPÉTENCES...
IMPOSSIBLE MÊME DE LE BOUGER!
IL EST PEUT-ÊTRE DANS UN COMA QUI PARALYSE SON VIRUS...

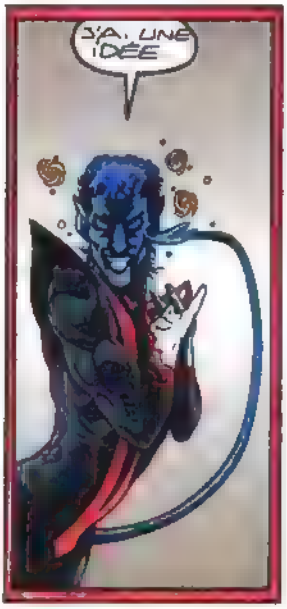
J'A UNE IDÉE

OWW..
JE SUIS AU MEDI-LAB ? AIE, MON COU ! OÙ ILS SONT TOUS ?
OH, MON DIEU, NON
L'ÉPÉE DE L'ÂME, ELLE EST SORTIE DE MOI. ET J'AI FRAPPÉ MOÏRA... ET CE GOÛT AMER...
DANS LA BOUCHE !...
C'EST LA CIGARETTE QUE J'AI FUMÉE.

MEGGAN EST LÀ AUSSI ? JE ME SOUVIENS PAS D'ELLE...
Ohhh...
L'ÉPÉE.
ELLE A DÛ ME LA CONFIER AVANT DE MOURIR.
ILLYANA... TU ÉTAIS LA PLUS FORTE ET ELLE T'A PERVERTIE !
TU PARLES D'UN CADEAU, ILLYANA !...
ELLE VA ME VAMPIRISER ET...
NON, CE N'EST PAS DE SA FAUTE.
ÇA NE SERT À RIEN DE M'EMPORTER CONTRE ELLE.
BON, EXAMINONS CE TRUC.
BIZARRE...
EEEYAAAAH
HEIN ? QUI EST LÀ, DANS L'OMBRE ?

JE SUIS SHRILL
QUAND TU TIRES L'ÉPÉE, JE SUIS DANS CET ÉTAT.
J'AI TENTÉ DE L'ÔTER À L'UN DE SES POSSESSEURS, LE DÉMON DARKOTH
MAIS J'AI ÉCHOUÉ *
* HISTOIRE ENCORE INÉDITE
TU N'ES PAS MAUVAISE, JUSTE IGNORANTE
CE QUI REND MA TÂCHE PLUS DIFFICILE.
JE NE PUIS DÉTRUIRE L'ÉPÉE.
JE DOIS DONC TE TUER
FACILITE-MOI LES CHOSES NE DIS RIEN
BAMF
JE TE PROTÉGERAI, KATHERINE DONNE-MOI L'ÉPÉE

ALLEZ, DONNE-LA-MOI
J'Y SUIS CONTRAINTE
OÙ SONT LES AUTRES ?
À SUIVRE...

SOUSCRIPTION SPIDER-MAN

MARS 96

TOUT CE QUE VOUS AVEZ TOUJOURS VOULU SAVOIR SUR

LE CLONE DE SPIDER-MAN...!

La saga du clone

dans un superbe album cartonné de 200 pages

à l'actualité brûlante !

COLLECTION PRIVILEGE

Les albums vous seront envoyés fin mars 96

À découper ou à photocopier

BON DE COMMANDE SPIDER-MAN : CLONE GENESIS

A retourner à : EDITIONS SEMIC - 26 rue de la Gare - CP 523 - 69257 LYON CEDEX 09

Format **225 x 165** - En vente uniquement par souscription - Prix unitaire : **120 F** frais d'envoi compris Je commande : Quantité _____ Total _____ F

Je joins à ma commande . ☐ Chèque bancaire ☐ Chèque postal CCP 424 87 E LYON ☐ Mandat-lettre ou carte ☐ Mandat international

Nom _____ Prénom _____ Né(e) le _____

Adresse _____ Code postal _____ Ville _____

7940

LES GRANDS EXPLORATEURS

A la recherche du Niger et de Tombouctou

Les Romains sont les premiers Européens à explorer l'intérieur de l'Afrique. Après avoir conquis l'Egypte et la côte d'Afrique du Nord durant le premier siècle avant J-C., ils parcourent les montagnes de l'Atlas et le Sahara, souvent à la recherche de nomades rebelles.

Explorateur et savant !

Les Européens établissent des comptoirs sur la côte africaine dès le XVème siècle, mais peu de marchands s'aventurent plus à l'intérieur. Cependant, au XVIIIème, siècle des Lumières, la curiosité scientifique est ravivée. En 1788, est fondée l'Association pour Promouvoir la Découverte des Territoires Intérieurs de l'Afrique Son but est de définir le tracé du fleuve Niger et de découvrir la légendaire ville de Tombouctou, célèbre pour ses trésors et ses palais. Les premières expéditions sont des échecs, les explorateurs étant victimes de la chaleur et de terribles maladies.

Le médecin téméraire

En 1794, Mungo Park, un jeune médecin écossais, part à la recherche de la source du Niger. Le but est de découvrir si le fleuve se jette dans la mer ou dans un lac. Park quitte l'Angleterre par bateau en mai 1795, et arrive en Gambie deux mois plus tard. Il y reste quelques mois, le temps d'étudier la langue locale, puis il repart vers l'intérieur de l'Afrique en décembre.

Park fut attaqué et dépouillé de ses biens.

Niger en vue !

Au début, tout va bien et Park est bien accueilli. Mais bientôt, ses guides, effrayés, refusent d'aller plus avant Des chefs locaux le dépouillent de ses biens. Finalement, il est capturé et fait prisonnier par des cavaliers. Détenu dans des conditions terribles durant quatre mois, Park réussit à s'échapper en juin 1796. Mais au lieu de retourner en sûreté sur la côte, il reprend sa mission et repart à travers la forêt pour être à couvert. Un mois plus tard, il rejoint Ségou et aperçoit pour la première fois le Niger. Park confirme alors que le fleuve coule en direction de l'est

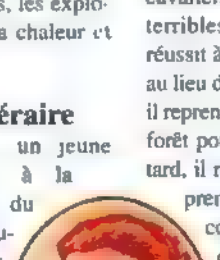

Mungo Park (1771-1806)

Tout au long de son périple, Park réussit à conserver ses notes en les cachant. A son retour d'Afrique, il les rassemble dans un ouvrage intitulé *Voyages dans les Territoires Intérieurs de l'Afrique* qui devient un best-seller. Mais Park a hâte de retourner en Afrique.

Une illustration du livre de Park qui le montre frappant à la porte d'un village pour échapper à un lion.

L'expédition perdue

En janvier 1805, Park met les voiles pour Pisania, cette fois dans le but de parcourir tout le Niger. Trente soldats et dix autres Européens embarquent pour cette expédition vouée à l'échec dès le départ. Park décide de partir malgré la saison des pluies. Aux abords du Niger, le fleuve est en crue et les membres d'équipage sont déjà morts d'épuisement ou de maladie

Park est décidé à continuer. A Sansanding, il trouve deux canoës dont il ne fait qu'un Il a bien l'intention de rejoindre la mer par le Niger. Ce sont neuf survivants éreintés qui parviennent aux rapides de Bussa, à 805 km de l'embouchure du fleuve. Là, ils sont attaqués par les guerriers d'un roi local et meurent noyés dans le naufrage de leur bateau

Park aurait utilisé un sextant de ce genre pour calculer les distances.

Park et son équipage attaqué par des guerriers africains

Récits de voyages

Vers 1820, la Société Géographique de Paris offre un prix de 10 000 francs au premier Français qui rejoindra la ville de Tombouctou et en reviendra. La jeune René Caillié, issu d'une famille pauvre, relève le défi. Il prépare soigneusement son expédition et travaille dur pour rassembler l'argent nécessaire pour payer équipement et compagnons de voyage.

René Caillié (1799-1838)

En 1824, Caillié part pour le Sénégal, sur la côte ouest de l'Afrique. Il y reste trois ans, apprenant l'arabe et se familiarisant avec la religion musulmane.

En avril 1827, Caillié et dix Africains partent avec une caravane en direction du Rio Nunez, entre la Sierra Leone et le Sénégal. En juin, ils rejoignent Kouroussa sur le Niger. Peu après, Caillié est victime de la malaria et du scorbut. Il reprendra le voyage cinq mois plus tard. Et c'est en 1828, après avoir parcouru presque les 1610 km à pied, que Caillié et ses compagnons parviennent à Djenné. De là, ils parcourent 805 km sur le Niger jusqu'à Kabara, le port le plus proche de Tombouctou.

Caillié en costume arabe

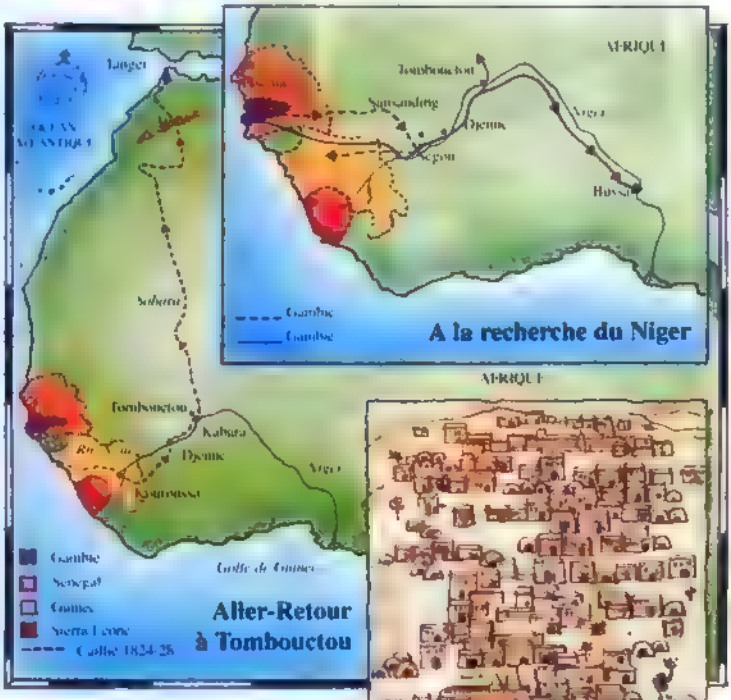

© 1991 Usborne Publishing Ltd Extrait de "The Usborne Book of Explorers"

Enthousiasme et désillusion

Ils arrivent finalement à Tombouctou en avril. Pour Caillié, c'est la grande déception. La cité légendaire est pauvre, sale et sinistre. Le commerce d'or avec la Guinée a cessé depuis des années et les fameuses caravanes ne viennent plus jusque-là.

Malgré tout, Caillié est bien accueilli et reste deux semaines à Tombouctou. Puis, il rejoint une caravane de 1000 chameaux, transportant esclaves et marchandises à travers le désert. Le voyage-retour est long et difficile.

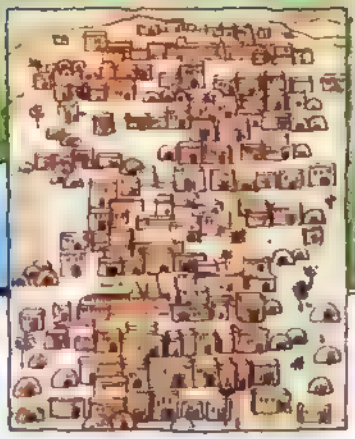

Le plan de Tombouctou par Caillié. La ville n'est qu'un pâle reflet de la riche cité qu'elle fut jadis.

La soif est terrible. A son arrivée à Tanger, les autorités ont du mal à croire que quelqu'un d'un milieu si modeste ait pu accomplir un tel exploit. Ce n'est qu'à son retour en France que les juges lui accorderont la récompense.

Caillié traversant la jungle africaine

STAN LEE PRESENTE:

LES NOUVEAUX MUTANTS

HEROS!

Copyright © 1983 Marvel Entertainment Group Inc © 1996 EDITIONS SEMIC Tous droits réservés NOUVEAUX MUTANTS™ (5) et tous les personnages de ce numéro sont la propriété de Marvel Entertainment Group Inc et cette publication est sous licence du Marvel Entertainment Group Inc

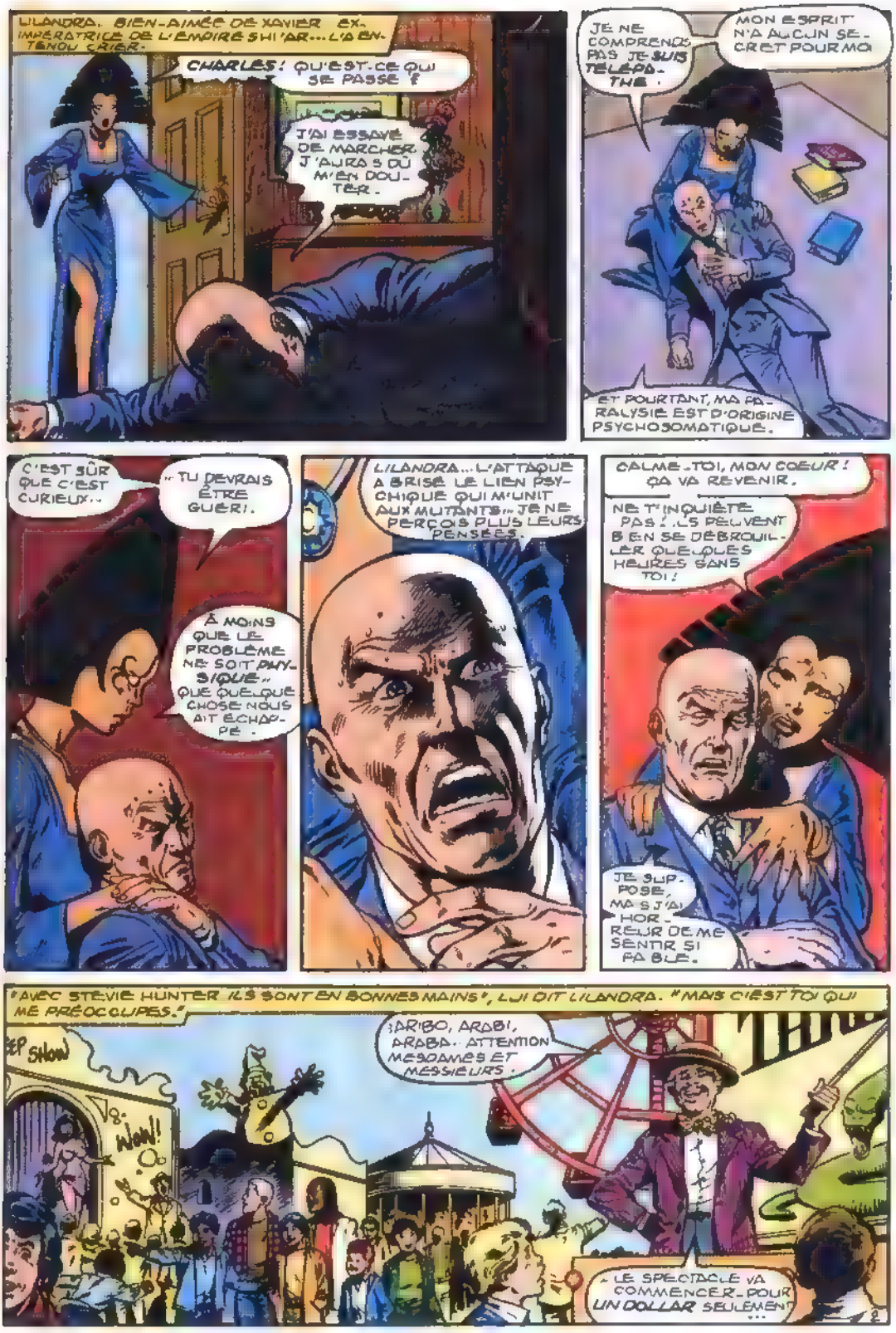
LILANDRA. BIEN-AIMÉE DE XAVIER EX-IMPÉRATRICE DE L'EMPIRE SHI'AR... L'A ENTENDU CRIER.
CHARLES! QU'EST-CE QUI SE PASSE ?
J'AI ESSAYÉ DE MARCHER. J'AURAIS DÛ M'EN DOUTER.
JE NE COMPRENDS PAS. JE SUIS TÉLÉPATHE.
MON ESPRIT N'A AUCUN SECRET POUR MOI
ET POURTANT, MA PARALYSIE EST D'ORIGINE PSYCHOSOMATIQUE.
C'EST SÛR QUE C'EST CURIEUX...
...TU DEVRAIS ÊTRE GUÉRI.
À MOINS QUE LE PROBLÈME NE SOIT PHYSIQUE... QUE QUELQUE CHOSE NOUS AIT ÉCHAPPÉ.
LILANDRA... L'ATTAQUE A BRISÉ LE LIEN PSYCHIQUE QUI M'UNIT AUX MUTANTS... JE NE PERÇOIS PLUS LEURS PENSÉES.
CALME-TOI, MON COEUR! ÇA VA REVENIR.
NE T'INQUIÈTE PAS! ILS PEUVENT BIEN SE DÉBROUILLER QUELQUES HEURES SANS TOI!
JE SUPPOSE, MAIS J'AI HORREUR DE ME SENTIR SI FAIBLE.
"AVEC STEVIE HUNTER ILS SONT EN BONNES MAINS", LUI DIT LILANDRA. "MAIS C'EST TOI QUI ME PRÉOCCUPES."
SHOW
WOW!
¡ARIBO, ARABI, ARABA... ATTENTION MESDAMES ET MESSIEURS.
...LE SPECTACLE VA COMMENCER POUR UN DOLLAR SEULEMENT...

ILS ONT BIEN MÉRITÉ DE SE DÉTENDRE..
DANS LE MILLE!
ET SI TU LAISSAIS UN PEU LA PLACE AUX AUTRES ?
UN AVION ! QUI MONTE AVEC MOI ?
PAS MOI ROBERTO !
ET ILS EN PROFITENT AU MAXIMUM
" ET VERS LES CIEUX, ILS S'ENVOLÈRENT .. "
VOUS VOULEZ FAIRE UN TOUR APRÈS EUX, MISS HUNTER ?
NON, ALLEZ-Y !
MON PÈRE A DES AVIONS BIEN PLUS GROS QUE ÇA, DANI, ET DES JETS AUSSI .. MOI, J'ADORE ÇA !
JE N'AURAIS PAS DÛ VENIR.
YYYIIII!!
EST-CE QUE LE PILOTE VA RECOMMENCER?
POURQUOI TU DIS ÇA ?
QUI SAIT ? ÇA PEUT ÊTRE PIRE !
DANS UN MÉLANGE D'EXCITATION ET DE TERREUR, DANIELLE MOON-STAR S'AGRIPPE AU COU DE SON CAMARADE DE CLASSE ROBERTO DA COSTA.
5

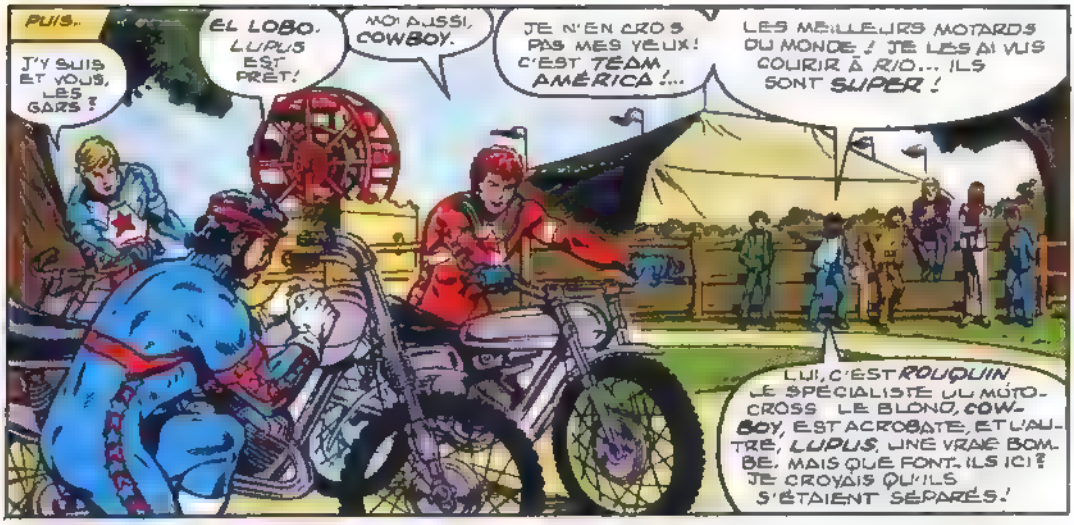
PUIS...
J'Y SUIS ET VOUS, LES GARS ?
EL LOBO. LUPUS EST PRÊT!
MOI AUSSI, COWBOY.
JE N'EN CROIS PAS MES YEUX! C'EST TEAM AMÉRICA !...
LES MEILLEURS MOTARDS DU MONDE ! JE LES AI VUS COURIR À RIO... ILS SONT SUPER !
LUI, C'EST ROUQUIN LE SPÉCIALISTE DU MÛTO-CROSS LE BLOND, COW-BOY, EST ACROBATE, ET L'AU-TRE, LUPUS, UNE VRAIE BOM-BE. MAIS QUE FONT-ILS ICI ? JE CROYAIS QU'ILS S'ÉTAIENT SÉPARÉS !

T'AS UN TOURNEVIS, LUPUS ?
NON!
EH BÉ ! TON CA-RACTÈRE NE S'EST PAS AMÉLIORÉ !

PRENDS LE MIEN, ROU-QUIN.
ET RELAX, LES GARS !
ON EST LÀ POUR FAIRE UN SPECTACLE.. ET S'AMUSER, NON ?

OÙ VAS-TU, BOBBY ?
LEUR DEMAN-DER UN AUTO-GRAPHE, SAM...
MA SŒUR LES ADORE !

UNE SŒUR, HUM...
TU EN VEUX UN AUSSI ?
OBRIGADO SENHOR.
TU ES ESPA-GNOL, COMME NOTRE GRAND COPAIN BRUN ?
NON, BRÉSI-LIEN

FICHE-MOI LA PAIX ! JE N'AI PAS DE TEMPS À PERDRE POUR CE GENRE DE NAISE-RIES
EXCUSEZ-MOI. PLUS TARD PEUT-ÊTRE
. OU PAS DU TOUT

JE SUIS CONTENT QUE VOUS SOYEZ VENUS, LES GARS. MÊME SI HONCHO, WRENCH ET GEORGIANNA NE SONT PAS LÀ. L'ARGENT DE LA COURSE VA NON SEULEMENT AIDER LES PAUVRES, MAIS ÇA VA FAIRE UNE BONNE PUB POUR MON ÉCOLE DE MOTO.
TU ES UN COPAIN, COWBOY, ET EL LOBO N'OUBLIE PAS SES COPAINS!
MOI NON PLUS
OUAH! ÇA FAIT DU BIEN DE REPORTER CE COSTARD, MÊME SI CE N'EST QUE POUR UN TOUR.
CE N'EST PAS TON ALLURE QUI COMPTE, MAIS CE QUE TU FAIS!
SUR CE PLAN-LÀ, T'EN FAIS PAS!
HUM. À VOIR!
J'AI BEAU AVOIR LE MÊME GENRE DE SURNOM QUE LE GRAND, IL NE ME PLAÎT PAS.
MOI NON PLUS, JE DOIS DIRE.
ALLEZ, LES ENFANTS, TROUVONS-VOUS UNE PLACE SUR LES GRADINS!
ÇA VA COMMENCER.
LA MOITIÉ DE L'ÉQUIPE
J'EN ESPÈRE PAS PLUS.
FAUDRA FAIRE AVEC.
PRÉVIENS TOUTES LES UNITÉS, KENUCHIO. ON AGIT COMME PRÉVU... MAIS RAPPELLE-LEUR...
JE LES VEUX VIVANTS.

TEAM AMÉRICA S'ÉLANCE VERS LEUR CIRCUIT... EN FANFARE...
...ET SOUS LES APPLAUDISSEMENTS D'UNE FOULE ENTHOUSIASTE.
WOW!
JE VOUS L'AVAIS DIT CE SONT LES MEILLEURS!
IMPRESSIONNANT, VRAIMENT.
MAIS, ILS VONT SE TUER!
PENDANT 30 MINUTES, L'ÉQUIPE EXÉCUTE TOUTE UNE SÉRIE DE SAUTS DE LA MORT...
...TOUS PLUS SPECTACULAIRES LES UNS QUE LES AUTRES.
ET EN BOUQUET FINAL : CINQUANTE TOURS DE CIRCUITS VENTRE À TERRE !
PRÉPARE-TOI À DÉGUSTER MA POUSSIÈRE, P'TIT LOUP, JE TERMINERAI PREMIER!
AH!
ATTENDEZ DE VOIR CE QUE COWBOY VOUS RÉSERVE.
LES TROIS MOTARDS DÉMARRENT PLEINS GAZ...
PARTEZ!
MAIS SOUDAIN, LE MONDE EXPLOSE DEVANT EUX.
BOOM!

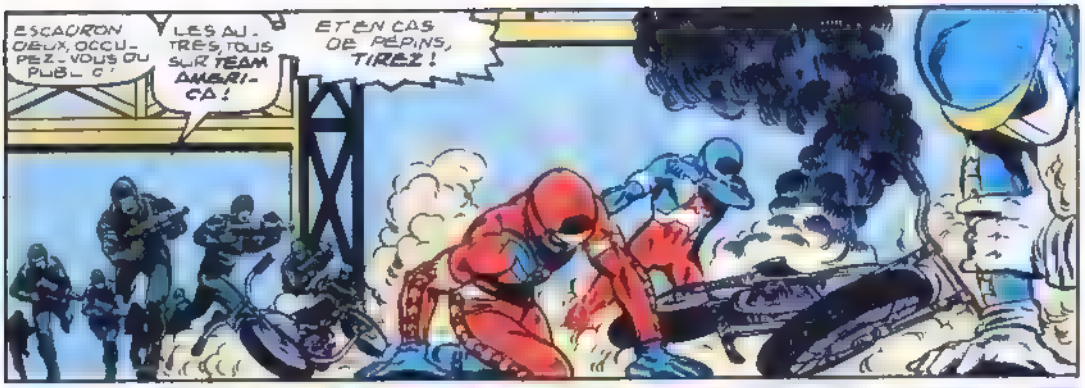
ESCADRON DEUX, OCCUPEZ-VOUS DU PUBLIC !
LES AUTRES, TOUS SUR TEAM AMERICA !
ET EN CAS DE PÉPINS, TIREZ !

LE PROFESSEUR NE ME RÉPOND PAS ! NOUS SOMMES LIVRÉS À NOUS-MÊMES !
LA FOULE PAN QUÉ. JE NE SAIS PAS QUOI FAIRE !

UNE CHOSE EST SÛRE. SAM GUTHRIE NE LAISSERA PAS TROIS TYPES SE FAIRE DESCENDRE COMME DES MOUCHES
ALORS QU'IL PEUT EMPÊCHER ÇA !

NON, SAM ! NOUS NE SOMMES PAS EN COSTUMES. IMAGINE QU'ON NOUS RECONNAISSE !
PENSES-TU ! ILS SE RUENT TOUS VERS LA SORTIE DANS LA BAGARRE. PERSONNE N'Y VERRA RIEN !

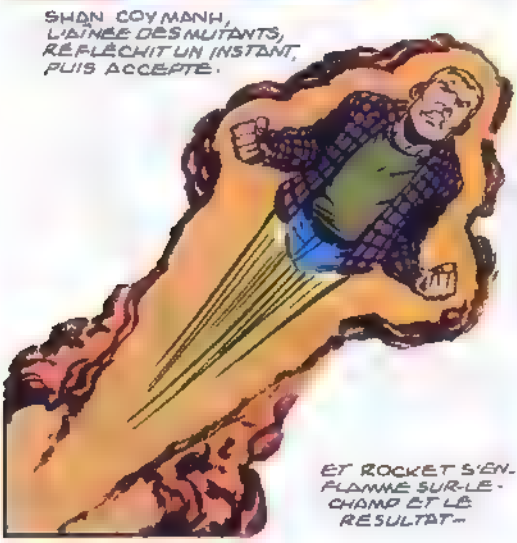
SHAN COY MANH, L'AÎNÉE DES MUTANTS, RÉFLÉCHIT UN INSTANT, PUIS ACCEPTE.
ET ROCKET S'ENFLAMME SUR-LE-CHAMP ET LE RÉSULTAT-

EST IMPRESSIONNANT.
SHOOOM!

POR DIOS ! VOUS AVEZ VU.. ?!
EH LES GARS ! DEPUIS QUAND LAISSE-T-ON LES AUTRES SE BATTRE À NOTRE PLACE ?
J'AI L'IMPRESSION QUE QUELQU'UN NOUS EN VEUT !
ON VA LE LUI FAIRE REGRETTER !
TANDIS QUE LES MOTARDS S'ACTIVENT...
KARMA SE SERT DE SON POUVOIR POUR POSSÉDER L'UN DES TIREURS QUI PREND SES COMPAGNONS POUR CIBLES...
LE RAYON FOUDROYANT FAIT DES RAVAGES. PUIS SHAN LIBÈRE SON EMPRISE PSYCHIQUE...
ET SE RETROUVE SOUDAIN ELLE-MÊME, ÉPUISÉE ET VULNÉRABLE
SHAN ! ATTENTION ! ON NOUS VISE !
C'ÉTAIT UN MISSILE ! COMME PENDANT LA GUERRE !
JE NE SUIS QU'UNE CONSEILLÈRE, MOI... JE NE SUIS PAS DANS MON ÉLÉMENT !
MOI NON PLUS !

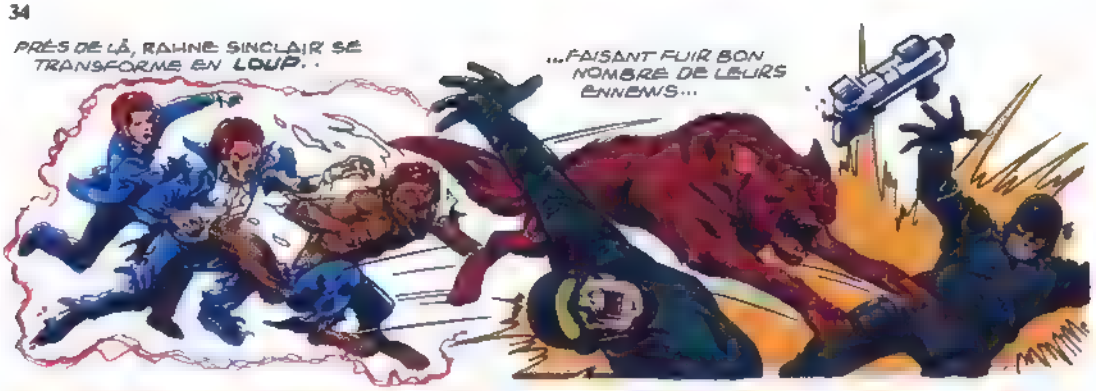
PRÈS DE LÀ, RAHNE SINCLAIR SE TRANSFORME EN LOUP...
...FAISANT FUIR BON NOMBRE DE LEURS ENNEMIS...

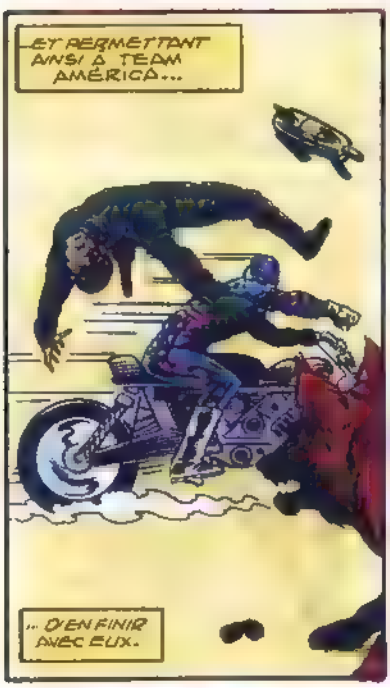
ET PERMETTANT AINSI À TEAM AMÉRICA...
... D'EN FINIR AVEC EUX.

ROBERTO INTERVIENT
... USANT DE TOUTE L'ÉNERGIE QUE LUI DONNE LE SOLEIL.

DIS DONC, ROUQUIN, QUI SONT CES GOSSES ?
JE N'EN SAIS RIEN, MAIS QU'IMPORTE PUISQU'ILS SONT AVEC NOUS...

NOTRE PLAN EST À L'EAU.
NOTRE ATTAQUE AVAIT POUR BUT DE NOUS DÉBARRASSER DU MYSTÉRIEUX "ANGE GARDIEN" DE TEAM AMERICA, LE MOTARD MASQUÉ...
... PAS DE CES GOSSES AUX SUPER-POUVOIRS. NOUS NE POUVONS NOUS FAIRE RIDICULISER PAR DES GAMINS, HARADA ! OCCUPE-TOI D'EUX !

ÇA VA, JHAN ?
J'AI PEUR...

... MAIS CE N'EST PAS NOUVEAU !
STEVIE... DERRIÈRE NOUS !

JE SUIS LE SAMOURAÏ D'ARGENT ! ÉCARTEZ-VOUS, ET IL NE VOUS ARRIVERA RIEN !
UNE FOIS DE PLUS, KARMA ÉTABLIT SON LIEN PSYCHIQUE...
... MAIS LE SAMOURAÏ NE SE LAISSE PAS POSSÉDER ET À BOUT DE FORCES
... SHAN S'EFFONDRE...
SI ELLE EST BLESSÉE YOKAMINE -
JE TE SORS DE TA COQUILLE !
ESSAYE DONC SI CELA T'AMUSE !
PAS UN GESTE OU JE TIRE !
AU FAIT, COMMENT MARCHE CE FLINGUE ?
ET S'IL ÉTAIT VRAIMENT CHARGÉ POUR TUER ? . . .
SE SOUVENANT D'UN AUTRE COMBAT, OÙ IL Y AVAIT EU MORT D'HOMME, LUPUS HÉSITE C'EST LÀ UNE ERREUR...
... QUI AURAIT PU LUI ÊTRE FATALE.
10

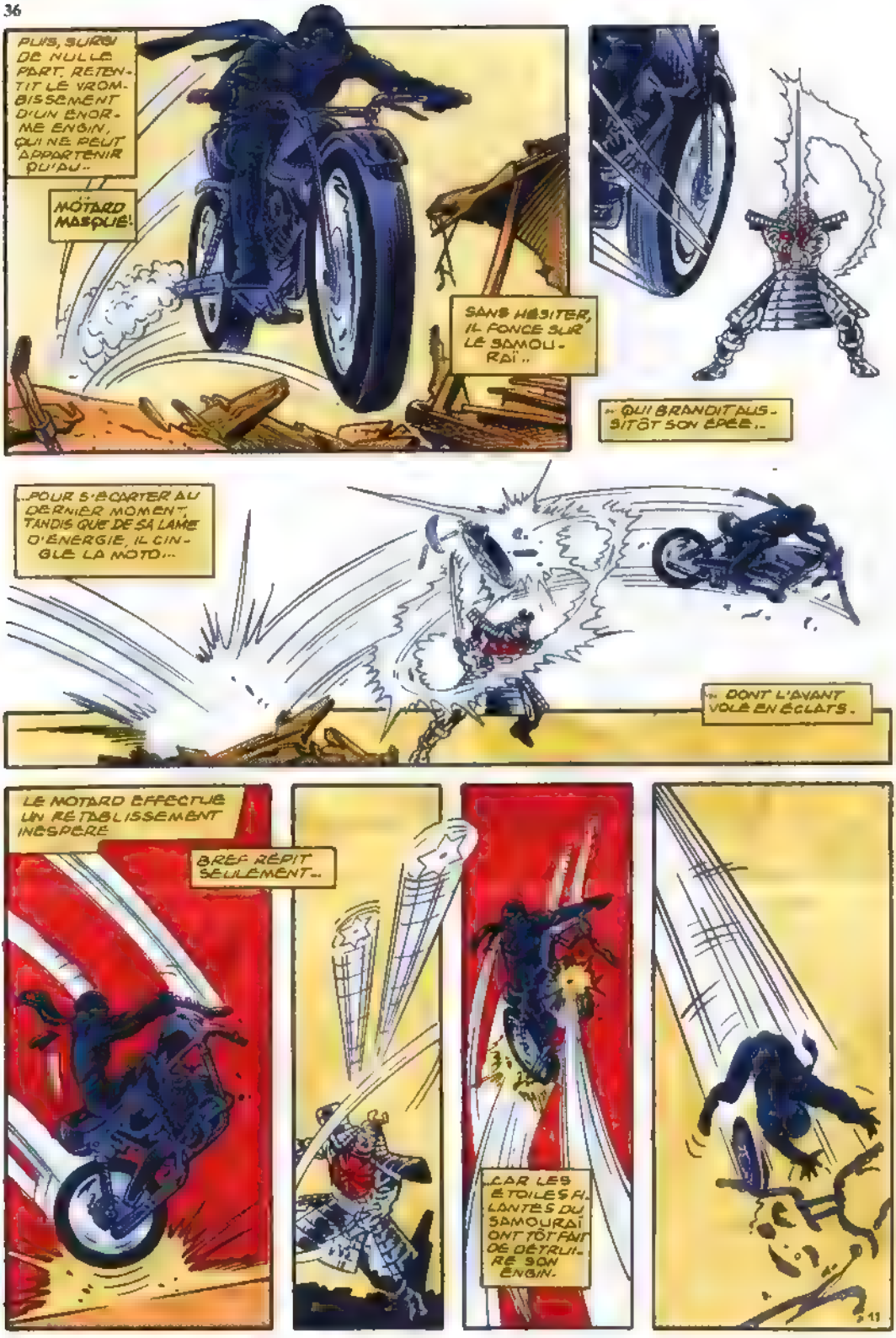
PUIS, SURGI DE NULLE PART, RETENTIT LE VROMBISSEMENT D'UN ENORME ENGIN, QUI NE PEUT APPARTENIR QU'AU..
MOTARD MASQUÉ!
SANS HÉSITER, IL FONCE SUR LE SAMOURAÏ..
..QUI BRANDIT AUSSITÔT SON ÉPÉE..
..POUR S'ÉCARTER AU DERNIER MOMENT, TANDIS QUE DE SA LAME D'ÉNERGIE, IL CINGLE LA MOTO..
..DONT L'AVANT VOLE EN ÉCLATS.
LE MOTARD EFFECTUE UN RÉTABLISSEMENT INESPÉRÉ
BREF RÉPIT SEULEMENT..
..CAR LES ÉTOILES FILANTES DU SAMOURAÏ ONT TÔT FAIT DE DÉTRUIRE SON ENGIN.

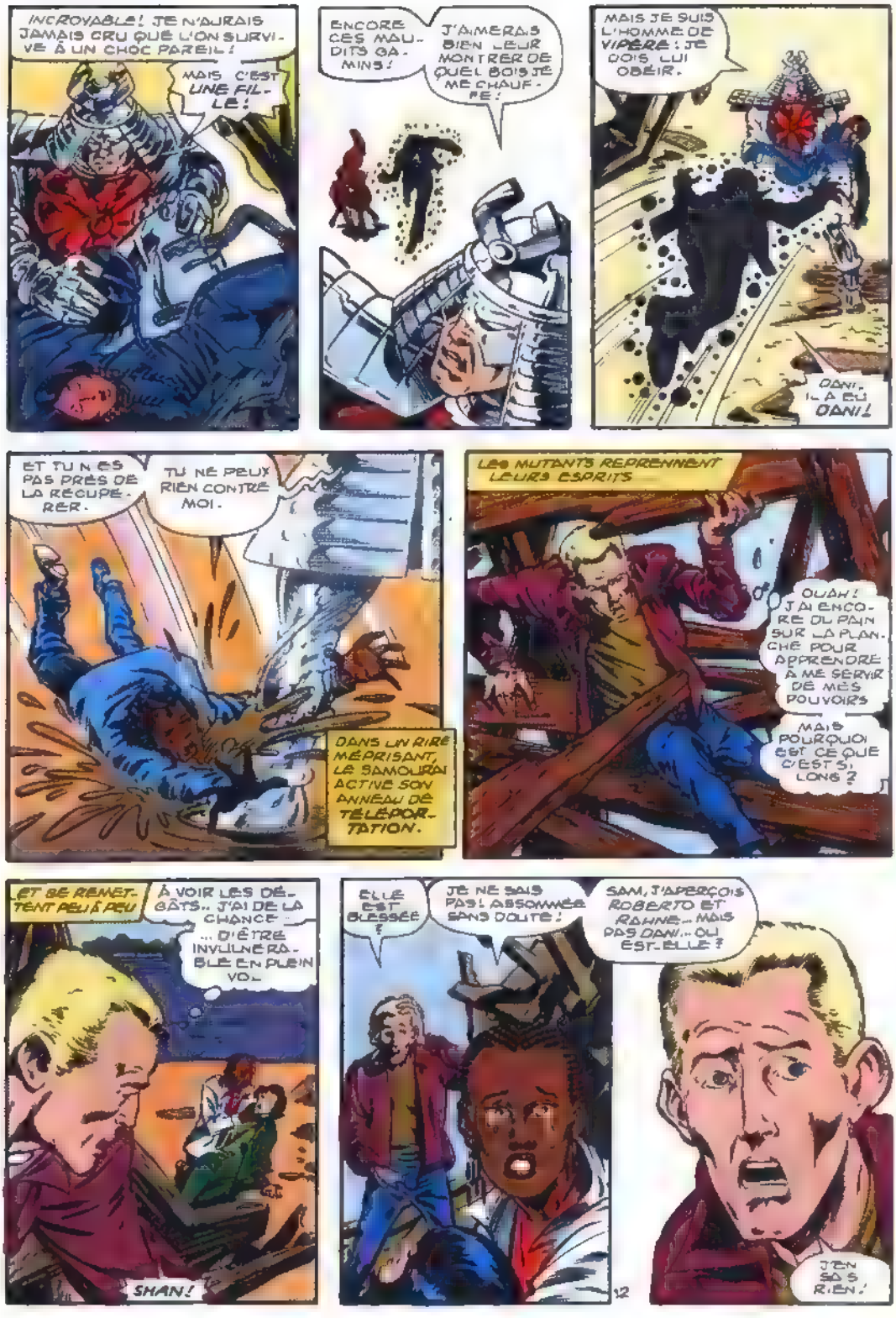
INCROYABLE ! JE N'AURAIS JAMAIS CRU QUE L'ON SURVIVE À UN CHOC PAREIL !
MAIS C'EST UNE FILLE !
ENCORE CES MAUDITS GAMINS !
J'AIMERAIS BIEN LEUR MONTRER DE QUEL BOIS JE ME CHAUFFE !
MAIS JE SUIS L'HOMME DE VIPÈRE ; JE DOIS LUI OBÉIR.
DANI, IL A EU DANI !
ET TU N'ES PAS PRÈS DE LA RÉCUPÉRER.
TU NE PEUX RIEN CONTRE MOI.
DANS UN RIRE MÉPRISANT, LE SAMOURAÏ ACTIVE SON ANNEAU DE TÉLÉPORTATION.
LES MUTANTS REPRENNENT LEURS ESPRITS
OUAH ! J'AI ENCORE DU PAIN SUR LA PLANCHE POUR APPRENDRE À ME SERVIR DE MES POUVOIRS
MAIS POURQUOI EST CE QUE C'EST SI LONG ?
ET SE REMETTENT PEU À PEU
À VOIR LES DÉGÂTS.. J'AI DE LA CHANCE ... D'ÊTRE INVULNÉRABLE EN PLEIN VOL.
SHAN !
ELLE EST BLESSÉE ?
JE NE SAIS PAS ! ASSOMMÉE SANS DOUTE !
SAM, J'APERÇOIS ROBERTO ET RAHNE... MAIS PAS DANI... OU EST-ELLE ?
J'EN SAIS RIEN !
12

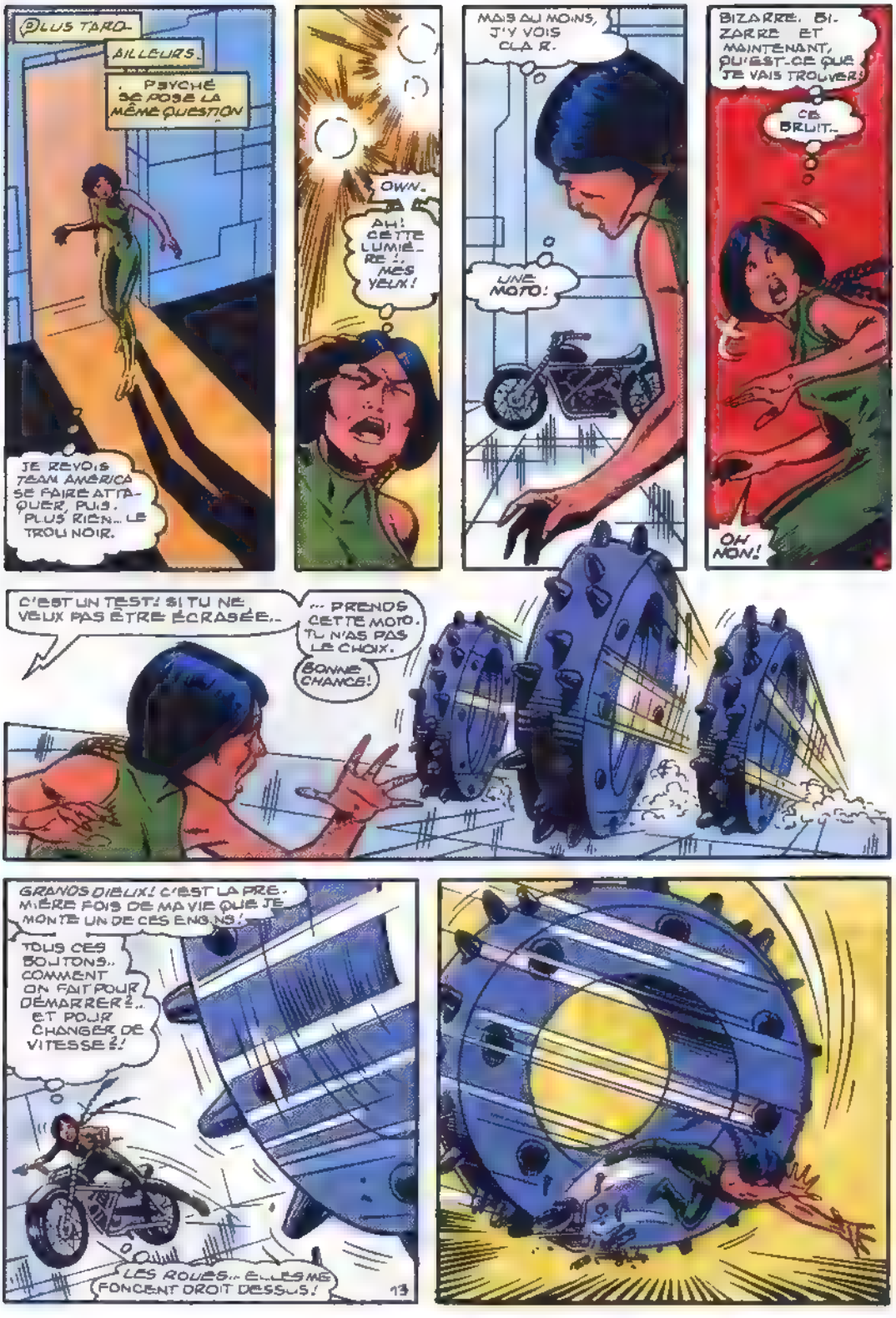
PLUS TARD...
AILLEURS...
PSYCHÉ SE POSE LA MÊME QUESTION
JE REVOIS JEAN AMERICA SE FAIRE ATTAQUER, PUIS... PLUS RIEN... LE TROU NOIR.
OWN...
AH! CETTE LUMIÈRE... MES YEUX!
MAIS AU MOINS, J'Y VOIS CLAIR.
UNE MOTO!
BIZARRE. BIZARRE ET MAINTENANT, QU'EST-CE QUE JE VAIS TROUVER?
CE BRUIT...
OH NON!
C'EST UN TEST! SI TU NE VEUX PAS ÊTRE ÉCRASÉE...
... PRENDS CETTE MOTO. TU N'AS PAS LE CHOIX.
BONNE CHANCE!
GRANDS DIEUX! C'EST LA PREMIÈRE FOIS DE MA VIE QUE JE MONTE UN DE CES ENGINS!
TOUS CES BOUTONS... COMMENT ON FAIT POUR DÉMARRER?... ET POUR CHANGER DE VITESSE?!
LES ROUES... ELLES ME FONCENT DROIT DESSUS!
13

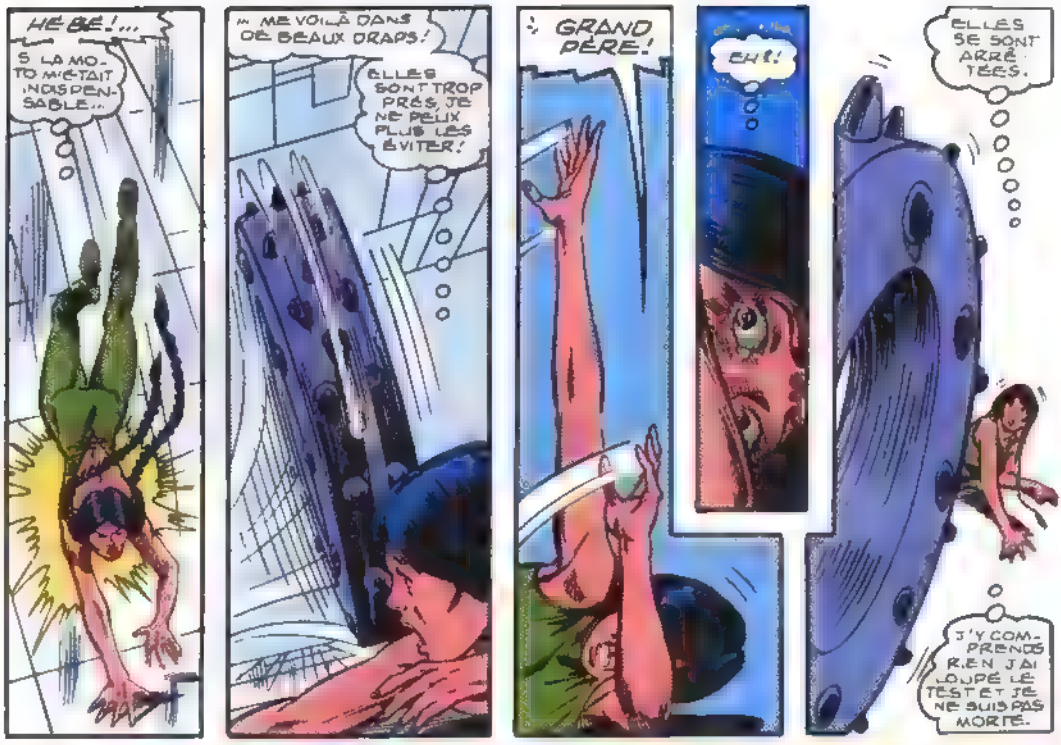
HE BE !...
SI LA MOTO M'ÉTAIT INDISPENSABLE...
... ME VOILÀ DANS DE BEAUX DRAPS !
ELLES SONT TROP PRÈS, JE NE PEUX PLUS LES ÉVITER !
GRAND PÈRE !
EH !
ELLES SE SONT ARRÊTÉES.
J'Y COMPRENDS RIEN. J'AI LOUPÉ LE TEST ET JE NE SUIS PAS MORTE.

LÈVE-TOI !
SUIS-MOI !

SAIT-IL QUE JE SUIS UNE MUTANTE ?
IL EST COLOSSAL, MAIS JE DEVRAIS POUVOIR LUI ÉCHAPPER EN SUSCITANT DES IMAGES MENTALES !

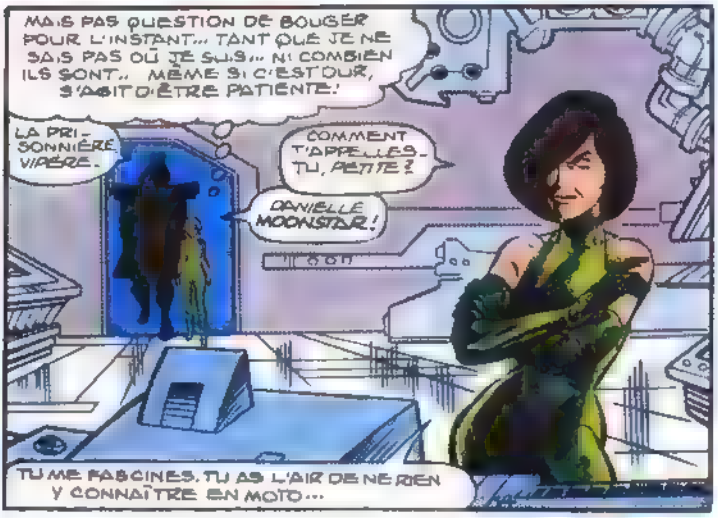
MAIS PAS QUESTION DE BOUGER POUR L'INSTANT... TANT QUE JE NE SAIS PAS OÙ JE SUIS... NI COMBIEN ILS SONT... MÊME SI C'EST DUR, IL FAUT ÊTRE PATIENTE !
LA PRISONNIÈRE VIPÈRE.
COMMENT T'APPELLES-TU, PETITE ?
DANIELLE MOONSTAR !
TU ME FASCINES. TU AS L'AIR DE NE RIEN Y CONNAÎTRE EN MOTO...

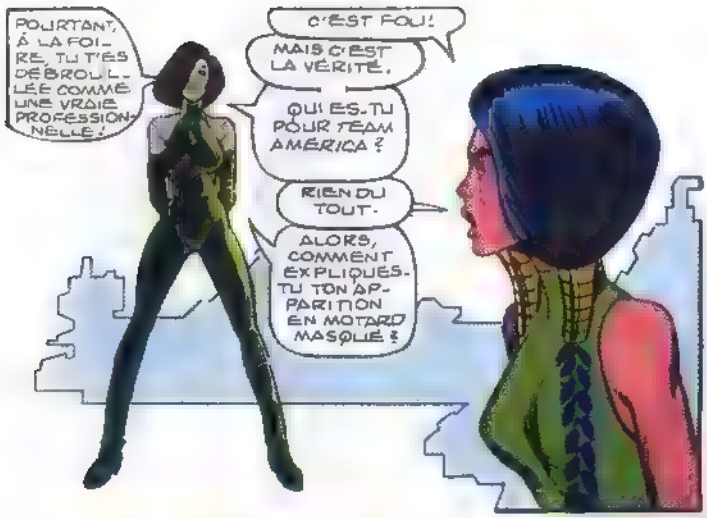
POURTANT, À LA FOIRE, TU T'ES DÉBROUILLÉE COMME UNE VRAIE PROFESSIONNELLE !
C'EST FOU !
MAIS C'EST LA VÉRITÉ.
QUI ES-TU POUR TEAM AMÉRICA ?
RIEN DU TOUT.
ALORS, COMMENT EXPLIQUES-TU TON APPARITION EN MOTARD MASQUÉ ?

EN QUOI ? ET C'EST POUR ÇA QUE VOUS M'AVEZ KIDNAPPÉE ? MAIS JE NE ME SOUVIENS DE RIEN !
JE SENS QUE JE M'ÉNERVE !
IMPOSSIBLE DE ME CONTRÔLER !

" DE M'EMPÊCHER DE FAIRE JAILLIR LES SOUVENIRS DE SON ESPRIT ! "
PSYCHÉ A LE POUVOIR DE MATÉRIALISER LES RÊVES OU LES PEURS DE SES VICTIMES EN SCÈNES TRIDIMENSIONNELLES.

ET VIPÈRE SE REVOIT ERRANT SEULE, VULNÉRABLE, PERDUE DANS LES DÉCOMBRES D'UNE EUROPE DÉVASTÉE PAR LA GUERRE UN PASSÉ QU'ELLE AURAIT PRÉFÉRÉ OUBLIER.
SORCIÈRE !

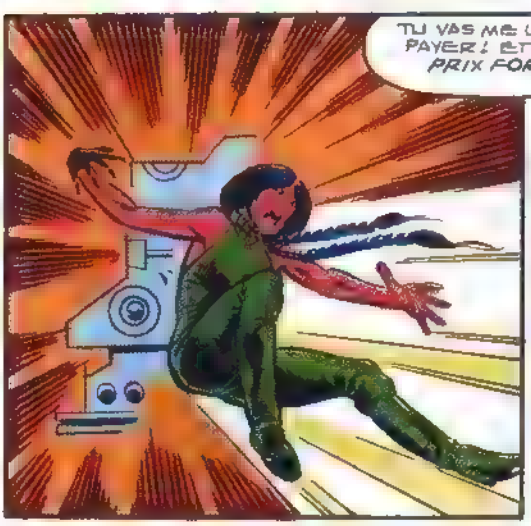
TU VAS ME LE PAYER ! ET AU PRIX FORT...

" CELUI DE TA VIE !

CHEZ XAVIER
IMPOSSIBLE DE RÉTABLIR MON PSYCHO-LIEN AVEC DANI MÊME AVEC L'AIDE DE MON AMPLIFICATEUR PSIONIQUE CEREBRO.
CELA VEUT DIRE QU'ELLE EST TRÈS LOIN.
OU À L'ABRI DE TOUT CONTACT PSYCHIQUE.
PEUT-ÊTRE EST-ELLE MORTE, CHARLES.
NON L/L. IL EST HORS DE DOUTE QUE JE L'AURAIS SENTI.
JE NE PEUX PLUS ATTENDRE.
JE VEUX FAIRE QUELQUE CHOSE !
NOUS AUSSI, ROBERTO !
RESTE CALME ! TON TOUR VIENDRA !
JE VOUS REMERCIE DE NOUS AVOIR PRÊTÉ CES DOSSIERS, COLONEL ROSS. ILS NOUS SERONT D'UN GRAND SECOURS.
ATTENDEZ D'EN SAVOIR DAVANTAGE !
D'APRÈS LA DESCRIPTION DES ENFANTS, IL S'AGIT DE KENIUCHIO HARADA... LE SAMOURAÏ D'ARGENT, LE BRAS DROIT DE VIPÈRE. EXPERT EN ARTS MARTIAUX, IL SE SERT D'UNE LAME D'ÉNERGIE.
VIPÈRE, EX-MADAME HYDRA, PREMIÈRE FEMME À OCCUPER CE POSTE. AUSSI DANGEREUSE QUE SON NOM L'INDIQUE, ELLE SEMBLE AVOIR UN DON POUR SE SORTIR DES PIRES SITUATIONS. ON PENSAIT QU'ELLE S'ÉTAIT FAIT TUER DANS L'ILLINOIS, IL Y A QUELQUES SEMAINES
ENFIN, LE MOTARD MASQUÉ. IL SURGIT CHAQUE FOIS QUE TEAM AMERICA A BESOIN DE LUI ET SEULEMENT DANS CE CAS. C'EST UN AS DE LA MOTO, UN MAÎTRE DE L'ÉLECTRONIQUE, UN VOLEUR...
-APPAREMMENT, ELLE S'EN EST TIRÉE.
IL RÉUSSIT TOUT CE QU'IL ENTREPREND.
RIEN À VOIR AVEC DANI ET POURTANT ELLE PORTAIT LE COSTUME DU MOTARD.
MAIS POUR QUOI SE FERAIT-ELLE PASSER POUR LUI ?

ELLE N'AVAIT PEUT-ÊTRE PAS LE CHOIX.
VOUS AVEZ UNE IDÉE ?
J'AI RÉFLÉCHI PAR LES CHEVEUX, MAIS QUI SAIT ?
IL NE S'AGIT PAS DE SAVOIR POURQUOI DANI A JOUÉ CE RÔLE
MAIS COMMENT ELLE A PU FAIRE PREUVE...
...DE DONS QU'ELLE NE POSSÈDE PAS.
CEREBRO VA PEUT-ÊTRE NOUS AIDER.
WOW!
XAVIER EST UN BRAVE HOMME, JE SAIS, MAIS DANS DES MOMENTS COMME ÇA, J'AI L'IMPRESSION DE VOIR LE DÉ-MON D'UNE "NUIT SUR LE MONT CHAUVE" ! COMMENT PEUT-ON AVOIR DE TELS POUVOIRS SANS QUE CELA VOUS CORROMPE ?
REGARDEZ ! IL A TROUVÉ QUELQUE CHOSE.
MAIS OUI ! C'EST ÇA ! BIEN SÛR !
COMMENT N'Y AI-JE PAS PENSÉ PLUS TÔT ?
WASHINGTON D.C..
DEBOUT, Mr MAC DONALD !
C'EST ÇA QUE TU CHERCHES ? J'AI PRÉFÉRÉ TE LE SUBTILISER.. AFIN D'ÉVITER TOUT INCIDENT REGRETTABLE.
JE SUIS VIPÈRE, J'AI À TE FAIRE UNE PROPOSITION..
... QUE TU NE PEUX REFUSER !
17

TU DOIS RÉUNIR TEAM AMÉRICA, T'INTRODUIRE DANS UNE FORTERESSE IMPRENABLE CACHÉE DANS LA SIERRA MADRE MEXICAINE ET Y VOLER QUELQUE CHOSE !
ET POUR QUOI DONC ?
PARCE QUE, SI TU REFUSES.. UNE JEUNE FILLE QUI EST MON OTAGE..
... MOURRA À CAUSE DE TOI.
TU BLUFFES, VIPÈRE !
NAVRÉE QUE TU LE PRENNES COMME ÇA..
MAIS DANIELLE JE SERA ENCORE PLUS.
ATTENDS !
POURQUOI TEAM AMÉRICA ? TU MANQUES DE PERSONNEL ?
NON ! MAIS TU ME PARAIS TOUT À FAIT QUALIFIÉ !
DONNE-MOI LA PREUVE QUE CETTE FILLE EXISTE !
NON ! MA PAROLE SUFFIT.
ET MÊME SI JE BLUFFES, À TOI D'EN COURIR LE RISQUE.
BON.. MOI J'ACCEPTE.
MAIS JE NE PEUX RÉPONDRE DES AUTRES !
EH BIEN, TÂCHE DE LES CONVAINCRE, CAR SANS EUX ET SANS LEURS POUVOIRS TU N'AS AUCUNE CHANCE !
ET LA FILLE NON PLUS !
J'AI CONVOQUÉ TES ÉQUIPIERS - JE VOUS DONNE JUSQU'À L'AUBE POUR DÉCIDER
ET VINGT-QUATRE HEURES POUR ACCOMPLIR VOTRE MISSION SALUT, HONCHO - JE TE FERAI SIGNE.
18

BIENTÔT TOUTE L'ÉQUIPE EST RÉUNIE, Y COMPRIS WRENCH, LE MÉCANICIEN ET SA FEMME GEORGIANNA QUI SONT MIS AU COURANT DES ÉVÉNEMENTS...
LUPUS, TU ÉTAIS PRÈS DU SAMOURAI QUAND LE MOTARD MASQUÉ S'EST FAIT PRENDRE
Y A-T-IL DES CHANCES QUE CE SOIT UNE FEMME ?
J'ÉTAIS GROGGY, JE N'AI RIEN VU.
ET À DIRE VRAI, JE M'EN FICHE
CETTE VIPÈRE TE PREND POUR UN IMBÉCILE. ELLE N'A PAS D'OTAGE.
TU CROIS QU'ON PEUT COURIR UN TEL RISQUE ?
LUPUS, LA VIE D'UNE INNOCENTE EST PEUT-ÊTRE ENTRE NOS MAINS !
LES CHOSES NE SONT PAS SI SIMPLES, GEORGIANNA. QUITTE À CE QU'UNE FOIS NOTRE MISSION ACCOMPLIE, VIPÈRE TIENNE PAROLE.
ET LIBÉRERA LA FILLE ?
NOK! NOK! NOK!
EH LES BARS ! VOILÀ DU MONDE !
ÉTEINS ! C'EST PEUT-ÊTRE VIPÈRE !
ÇA Y EST ! TU PEUX OUVRIR !
PAS DE PANIQUE, Mr McDONALD.
JE SUIS CHARLES XAVIER JE VIENS VOUS AIDER.
19

ET VOICI MES ÉLÈVES. VOS INVITÉS FONT AUSSI PARTIE DE TEAM AMERICA ?
LES GOSSES DE LA FOIRE !
MANQUAIT PLUS QUE ÇA ! TIREZ-VOUS, LES MÔMES, C'EST PAS UN JEU !
TU VEUX ME METTRE À L'ÉPREUVE ?
ROBERTO.. CALME-TOI !
SINON JE TE FLANQUE LA FESSÉE !
DOUCEMENT, LUPUS. TU N'ES PAS PLUS RAISONNABLE QUE LUI !
XAVIER EST UN SAVANT, LES GARS, ET C'EST L'UN DES PLUS GRANDS SPÉCIALISTES EN MATIÈRE DE...
MUTANTS !
TOUT JUSTE MR MC DONALD. DES ÊTRES DOUÉS DE SUPER-POUVOIRS COMME VOUS, MES ÉTUDIANTS ET.. MOI-MÊME...
VOTRE GROUPE CONSTITUE UNE ENTITÉ COLLECTIVE !
EN CAS DE DANGER, VOUS PROJETEZ TOUS VOS DIFFÉRENTS POUVOIRS SUR UN ÊTRE EXTÉRIEUR QUI DEVIENT LE MOTARO MASQUÉ. C'EST UNE FORME DE POSSESSION, OÙ LA PERSONNALITÉ DU GROUPE TOUTENTIER SUBMERGE LA CONSCIENCE DE VOTRE HÔTE, EN L'OCCURENCE CETTE-FOIS-CI DE DANIELLE MOONSTAR.
ON PEUT SE DÉBROUILLER TOUT SEULS, GRINGO, SANS L'AIDE DE TON ÉCOLE MATERNELLE !
CRAPULE ! NOTRE AMIE VA MOURIR
ET TU T'EN FICHES ?!!
À CAUSE DE VOUS, DANI EST EN DANGER VOUS POSSÉDEZ DES POUVOIRS QUE VOUS NE COMPRENEZ PAS ET NE SAVEZ PAS MAÎTRISER VOUS ÊTES UNE MENACE POUR LA SOCIÉTÉ !
VOUS DEVEZ APPRENDRE.. ET VITE... À LES DOMINER CE SERA À MOI DE VOUS Y AIDER.
VOUS NE NOUS LAISSEZ PAS LE CHOIX, ON DIRAIT
EN EFFET M'MC DONALD !

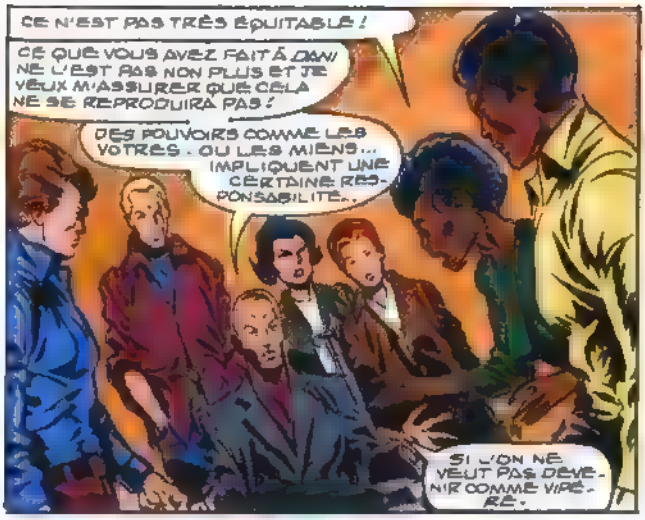
CE N'EST PAS TRÈS ÉQUITABLE !
CE QUE VOUS AVEZ FAIT À DANI NE L'EST PAS NON PLUS ET JE VEUX M'ASSURER QUE CELA NE SE REPRODUIRA PAS !
DES POUVOIRS COMME LES VOTRES - OU LES MIENS... IMPLIQUENT UNE CERTAINE RESPONSABILITÉ...
SI L'ON NE VEUT PAS DEVENIR COMME VIPÈRE.

ET CE QU'ELLE FAIT VOLONTAIREMENT, NOUS RISQUONS DE LE FAIRE PAR INSOUCIANCE.
C'EST CE QUE VOUS VOULEZ ?

ON A UN PETIT COMPTE À RÉGLER TOUS LES DEUX.
QUAND ET OÙ TU VOUDRAS, YANKEE.

ON N'A PAS BESOIN DE CES GOSSES DANS LES PATTES QUAND ON PARLE AFFAIRE ! S'ILS ALLAIENT FAIRE UN TOUR ?
VU L'ANTAGONISME ENTRE TOI ET ROBERTO, LUPUS

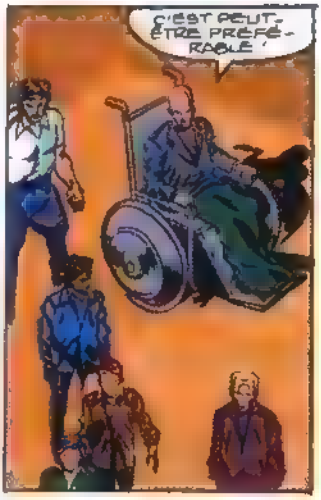
C'EST PEUT-ÊTRE PRÉFÉRABLE !

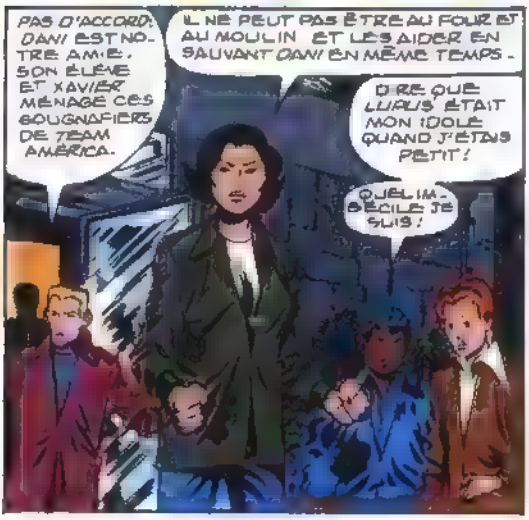
PAS D'ACCORD. DANI EST NOTRE AMIE. SON ÉLÈVE ET XAVIER MÉNAGE CES BOUGNAFIERS DE TEAM AMERICA.
IL NE PEUT PAS ÊTRE AU FOUR ET AU MOULIN ET LES AIDER EN SAUVANT DANI EN MÊME TEMPS.
DIRE QUE LUPUS ÉTAIT MON IDOLE QUAND J'ÉTAIS PETIT !
QUEL IMBÉCILE JE SUIS !

SI TEAM AMERICA RÉUSSIT, SHAN, NOUS POURRONS ALORS APPELER LES X-MEN... ET SI VIPÈRE NE TIENT PAS PAROLE, ILS SAURONT S'OCCUPER D'ELLE.
POUR L'INSTANT, TEAM AMERICA A BESOIN DE MOI - SINON, L'UTILISATION INCONTRÔLÉE DE LEURS POUVOIRS FERA D'AUTRES VICTIMES !

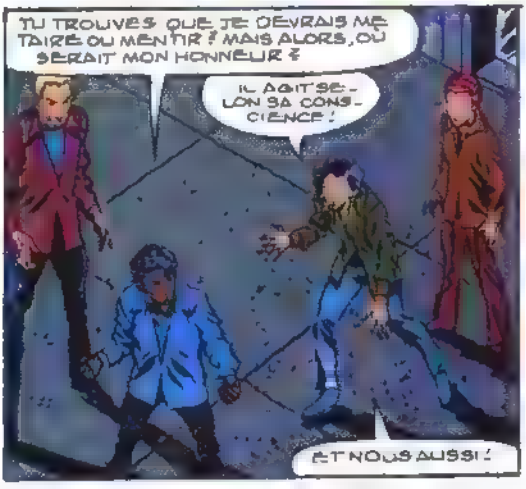

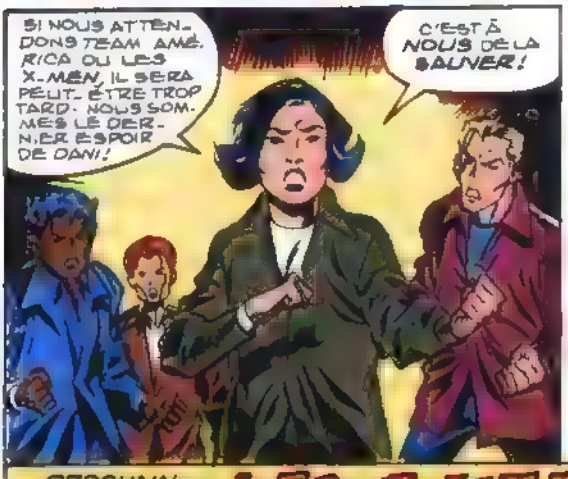

PROCHAIN ÉPISODE : **LES GUERRIERS DE LA ROUTE...**

Je vous donne mes impressions sur votre initiative de rééditer la série des Nouveaux Mutants dans Titans. Lorsque j'ai lu cette information dans le MCG, l'idée me parut saugrenue et inutile. Après réflexion, l'idée peut être intéressante. Vos récents lecteurs découvrent cette série ; pour les anciens lecteurs (dont je fais partie); c'est l'occasion de lire les épisodes mutilés ou oubliés par Lug.

Imaginez ma déconvenue à la lecture de votre décision parue dans le Titans 201 : "...republier la série sous la forme exacte de sa parution originelle dans Titans." Je souhaite que vous reveniez sur votre décision. Evidemment, cela implique plus de travail pour vos services. Mais ainsi, tous vos lecteurs seront contents.

David Baufreton - Vrines

Les Nouveaux Mutants, pourquoi pas, mais les coupures Lug, non ! C'est totalement stupide, quel serait le plaisir des vieux fans comme moi, mis à part d'avoir la série The New Mutants en entier...?

Jérôme Bauzon - Cendras

Le mois dernier, je retrouvai les héros dont j'ai pu suivre toutes les aventures dans Titans pendant de longues années. Vous l'avez bien compris, je veux parler des Nouveaux Mutants. Mais ma joie fit tout de suite place à la déception et à la colère après avoir lu la page intérieure de couverture du Titans 201 : les Nouveaux Mutants seraient republiés de la même façon que la première fois, avec les mêmes épisodes fusionnés (censurés aussi, je suppose...!) et les mêmes épisodes supprimés. Par cette décision, la rédaction de Semic me déçoit beaucoup, car sous prétexte de faire connaître les Nouveaux Mutants aux lecteurs plus récents (décision fort louable à laquelle je souscris pleinement), vous ne faites que réutiliser les films "tout prêts" qui avaient servi de base à la première impression par Lug, il y a quelques années. A croire que ceci n'est qu'un coup de pub pour faire grimper les ventes de Titans sans vous fatiguer ! Je trouve cela fort dommage, d'autant plus que, possédant les numéros originaux censurés, supprimés ou comprimés, je sais ce que vont louper les autres lecteurs de Titans : la saga de l'Ours Démon, qui présente la résurrection des parents de Dani Moonstar (# 18 - 19 - 20), les aventures des Nouveaux Mutants aux prises avec le Beyonder et Amahl Farouck, dont la qualité graphique n'est certes pas excellente, mais est compensée par celle des scénarii (# 29 à 34), la première apparition de Lila Cheney et une autre aventure avec elle (Annual 1 et # 55), la saga Inferno, événement-clé mais pourtant supprimé (# 71 à 74) et pour finir, un épisode qualifié de "bouche-trou" qui met l'accent sur les relations entre Magma et Empath, ainsi que sur les convictions religieuses en général (# 81) De plus, vous semblez oublier qu'avant les épisodes de Titans, les Nouveaux Mutants sont apparus dans un Graphic Novel (paru dans la collection TOP BD) qui leur était consacré et qui dévoilait leurs origines. Il serait peut-être temps de le rééditer. Je doute que vous ayez le courage de publier cette lettre qui ne vous glorifie pas mais j'espère que vous reviendrez sur votre décision. Néanmoins, malgré ces quelques lignes de reproches, je trouve que votre travail est vraiment d'une qualité sans cesse croissante. Encore quelques efforts et ce sera la perfection.

Benoît Villecourt - Wingersheim

Pour ma part, je connais déjà tous les épisodes des Nouveaux Mutants que vous allez republier. Compte tenu de la qualité de la série (qui a cependant un peu vieillie) et des demandes que l'on vous a faites, pourquoi ne pas les reprendre effectivement (cf X-Men dans Spidey et Saga X-Men) ? Les nouveaux lecteurs apprécieront. Mais stupeur ! Alors que je m'étais dit, en lisant le Semic Scoop à ce sujet, que les vieux lecteurs profiteraient au moins d'épisodes entiers et de tous les épisodes, vous annoncez que vous recommencez les mêmes erreurs. Changez donc votre politique éditoriale. Cela ne vous donnerait quand même pas un travail énorme de traduire les 14-20 épisodes censurés de façon diverse. Et ne me parlez pas d'épisodes trop violents pour être publiés : Inferno (4 épisodes censurés) est aujourd'hui bien en-deça de

la violence que l'on voit dans vos revues. Si vous aviez publié les New Mutants en V.I. et pas dans une revue, je n'aurais pas acheté et je ne vous aurais pas critiqué. Mais là, puisque je suis concerné comme de nombreux lecteurs, je vous demande de penser à nous tous...

Stéphane Bruneau - Gradignan

Si je vous écris, encore une fois, c'est pour vous remercier du fond du coeur de rééditer les Nouveaux Mutants, de faire découvrir ou redécouvrir cette équipe...

Christophe Dourster - Pagny sur Moselle

Même si je possède déjà tous les vieux Titans, je me réjouis de la réédition des Nouveaux Mutants. Mais je suis aussi très déçu de votre idée de republier cette série sous la même forme que la parution originelle (coupures et contractions d'épisodes comprises). Rien que sur les 35 premiers numéros, 8 (de qualité) ne seront donc jamais publiés (parmi lesquels The Demon Bear Saga, considérée comme un chef-d'oeuvre par les fans et les critiques, et rééditée en album luxueux outre-Atlantique), les 27 autres étant amputés parfois jusqu'à 5 pages (New Mutants 26) ! Nous ne verrons pas non plus les fiches scolaires de chaque étudiant, commentées par Charles Xavier (dessins de Sienkiewicz sur un texte de Claremont), ni les superbes couvertures originales, peintes à la main comme des tableaux, des numéros 18 à 31, ni le New Mutants Annual 1 où apparaissent pour la première fois Lila Cheney et Guido de Facteur-X. Pourquoi ? Je ne comprends pas votre décision de n'offrir aucun intérêt pour les anciens lecteurs, et de ne pas laisser aux nouveaux la possibilité de découvrir l'oeuvre dans son intégralité.

Régis-Emmanuel Suire - Niort

J'ai entendu dire que vous rééditiez The New Mutants. C'est une bonne chose, mais ne risquons-nous pas de voir des pages supprimées (voire des épisodes) comme lors de la première publication ?

Laurent Passelande - Angers

Juste trois lignes pour vous faire part de mes réactions face au retour des Nouveaux Mutants. Passe encore que l'on doive compter avec eux pour connaître la suite d'Excalibur ou de Force Works, mais là où je m'insurge, et j'espère ne pas être le seul, c'est que vous "republiez la série sous la forme exacte de sa parution originelle". Recensurer les épisodes de Bill Sienkiewicz ? Nous repriver de ceux de Steve Leialoha et d'autres de Bret Blevins (un total d'environ 14 épisodes... sur 100 !) ? Ca, c'est un scandale, c'est de la traîtrise, à l'heure où l'on prône la version intégrale ! Please, republiez tous les épisodes fidèlement à la version US !

Patrick Romain - Wolvertem

Je suis un lecteur satisfait de vos publications depuis quelques années et je tenais à vous le faire savoir, mais la nouvelle qui a motivé ma lettre est l'annonce de la réédition des Nouveaux Mutants dans Titans. Je le regrette un peu car j'aurais préféré de nouvelles séries comme CLan Destine d'Alan Davis, X-Man ou Génération X. Je n'ai rien contre les rééditions en général, cela m'a permis de découvrir les X-Men dans Spidey ou le Surfer d'Argent dans Nova car les premières éditions étaient à des prix prohibitifs. Cependant, pour les Nouveaux Mutants, les numéros de Titans correspondants sont loin d'être rares. Enfin, je pense que vos nouveaux lecteurs seront tout de même satisfaits si la réédition est synchronisée avec X-Men Saga. Si, en plus, tous les numéros écartés par autocensure sont programmés cette fois, alors c'est moi qui me montrerai satisfait (surtout pour les épisodes dessinés par Bill Sienkiewicz)...

Aymeric Cingal - Saint Xandre

Suite à ce "soulèvement collectif", nous avons décidé de suspendre la réédition des Nouveaux Mutants dans Titans et de publier à la place une quatrième série inédite. Cependant, nous avons fait des recherches auprès de Marvel et retrouvé les 14 épisodes supprimés lors de la première parution. Nous sommes donc en mesure de publier ces épisodes en intégralité.

<u>Sondage</u> :

1) Seriez-vous amateurs d'une publication en album de ces épisodes inédits ?

2) Souhaitez-vous la republication du TOP BD sur les origines des Nouveaux Mutants ?

Merci d'écrire nombreux pour nous permettre de répondre au mieux à vos souhaits !

Enfin, deux des nouvelles séries mentionnées dans la précédente lettre sont déjà prévues pour une prochaine publication : Génération X dans Spécial Strange à partir de mars 96, et Clan Destine dans Titans à partir d'avril. Pour plus de détails, reportez-vous au Scoop de janvier 96.

semic EDITIONS

BON DE COMMANDE

6048 COLLECTION TOP BD :

- ❑ 13 Hulk et la Chose 18,00 F
- ❑ 14 Thor 20,00 F
- ❑ 15 La Cape et l'Epée 20,00 F
- ❑ 16 Silver Surfer 20,00 F
- ❑ 19 Demain les Monstres 25,00 F
- ❑ 20 L'Intrus 26,00 F
- ❑ 21 Scorpio Connection 28,00 F
- ❑ 22 Les Prédateurs 30,00 F
- ❑ 23 Esprits de la Terre 30,00 F
- ❑ 24 Hercule (réédition) 29,00 F
- ❑ 25 Conan des Iles 34,00 F
- ❑ 26 L'Arme X 34,00 F
- ❑ 27 Le Retour 29,50 F
- ❑ 28 Dr Strange et Dr Fatalis (réédition) 29,00 F
- ❑ 29 La Mort de Captain Marvel 31 00 F
- ❑ 30 Mutants-X 35,50 F
- ❑ 31 Futur Imparfait 31,00 F
- ❑ 32 Résurrection 29,00 F
- ❑ 33 Magneto 31,00 F
- ❑ 34 Dents de Sabre 29,00 F
- ❑ 35 Daredevil L'homme sans peur (1re) 30,00 F
- ❑ 36 Daredevil L'homme sans peur (2ème) 30,00 F
- ❑ 37 Liens du sang 34,00 F
- ❑ 38 Daredevil Renaissance N°1 32,00 F
- ❑ 39 Daredevil Renaissance N°2 30,00 F
- ❑ 40 Contes Etranges 34,00 F

8057 COLLECTION RCM :

- ❑ 21 La Panthère Noire 18,00 F
- ❑ 24 Spyder 20,00 F
- ❑ 26 Echec au Caïd 20,00 F
- ❑ 27 Docteur Strange 20,00 F
- ❑ 31 Thanos 26,00 F
- ❑ 32 Havok 26,00 F
- ❑ 33 Le Défi de Thanos (Vol.I) 27,00 F
- ❑ 35 Le Défi de Thanos (Vol. III) 27,00 F
- ❑ 36 Rahne de Terre 27,00 F
- ❑ 37 Possession 24,00 F
- ❑ 39 Outre Monde 27,00 F
- ❑ 40 Night Fighter 28,50 F
- ❑ 41 Cable 28,50 F
- ❑ 42 Objectif temps 28,50 F
- ❑ 43 Vengeances 30,00 F
- ❑ 44 Oeil de Faucon 30,00 F
- ❑ 45 Gambit 30,00 F
- ❑ 46 Cyclope et Phénix 30,00 F
- ❑ 47 Nuits de la Vengeance 30,00 F
- ❑ 48 Bishop 30,00 F
- ❑ 49 Malicia 30,00 F

8087 COLLECTION DES FANTASTIQUES :

- ❑ 41 La Panthère Noire 18,00 F
- ❑ 42 Dr Fatalis 18,00 F
- ❑ 43 Voyage Cosmique 18,00 F

4167 MARVEL UNIVERSE : N°1 à 6(46 F)

COLLECTION IMAGE :

- **9361** ❑ **SPAWN :** N°1 à 5 (22 F)
- **9366** ❑ **YOUNGBLOOD :** N°1 à 5 (22 F)
- **9376** ❑ **WILD CATS:** N°1 à 5(22 F)
- **9371** ❑ **CYBERFORCE:** N°1à 2(22 F)
- **9436** ❑ **GEN 13:** N°1(22 F)

1984 ALBUMS X-MEN :

❑ X-MEN ANNIVERSAIRE 25,00 F

6402 CROISADE COSMIQUE :

❑ N° 1 ❑ N° 2 ❑ N° 3 28,50 F

4709 LA GUERRE DU POUVOIR :

❑ N° 1 ❑ N° 2 ❑ N° 3 28,50 F

9355 PLANETE COMICS :

Les Maîtres du Cosmos :

❑ N°1 ❑ N°2 ❑ N° 3 28,50 F

9564 BATMAN PUNISHER ❑ N° 1 (30 F)

9569 BATMAN FOREVER : ❑ N° 1 (19 F)

9439 BATMAN LEGEND N° ....1(24 F)

6279 SAGA N°

5 à 6 (24 F) - 7 à 9 (25 F) - 11 à 16 (26 F) - 17 à 23 (29 F)

9440 AGE D'OR X-MEN N° ....1(25 F)

2447 X-MEN N°

1 à 2 (27 F) - 4 à 10 (27 F) - 11 à 20 (29 F)

2704 SPIDER-MAN N°

3 à 6 (27 F) - 7 à 11 (26,50 F) - 12 à 18 (29 F)

1484 "2099" N°

1 à 10 (19 F)-11 à 31 (22 F)

1269 CONAN N°

1 à 10 (16 F) - 11 à 22 (17 F) - 23 à 34 (18 F) - 35 à 39 (19 F)

2621 SPECIAL CONAN N° ....1 (15 F) - 4 à 6 (16 F)

7 à 10 (17 F) 11 à 14 (18 F) - 15 à 18 (18,50 F) - 17 à 22 (19,50 F) - 23 (20 F)

9624 BATMAN : N° ....1 à 18(12F) - 19 à 20(13 F)

9783 SAILOR MOON N° ....1 à 4 (19 F)

9307 SAILOR MOON H.S N° ....1 (24 F)

VERSIONS INTEGRALES prix à l'exemplaire

4002 ❑ **THOR** N°

3 à 10 - 13 (13 F) - 15 à 20 (14 F) - 21 à 26 (14,50 F) - 27 à 31 (15 F)

4001 ❑ **DAREDEVIL** N°

4 à 9 (13 F) - 10 à 15 (14 F) - 16 à 19 (14,50 F)

3988 ❑ **FACTEUR-X** N°

1 à 4-6-8 (13 F)-9 à 14 (14 F) -15 à 20 (14,50 F) -21 à 29 (15 F) 30 à 38 (17 F) - 39 (18 F)

2832 ❑ **SERVAL** N°

3 à 7 (13 F) 8 à 13 (14 F) - 14 à 19 (14,50 F) - 20 à 26 (15 F) - 29 à 37 (17 F) - 38 (18 F)

3204 ❑ **GHOST RIDER** N°

1 à 3 (14 F) - 4 à 9 (14,50 F) - 10 à 15 (15 F)

1103 ❑ **HULK** N°

1 à 5 (14,50 F) - 6 à 14 (15 F) -15 à 23 (17F)- 24 (18F)

5344 ❑ **X FORCE** N°

1 à 2 (14,50 F) - 3 à 11 (15 F)- 12 à 20 (17 F)- 21 (18 F)

9629 ❑ **CABLE** N° ....1 à 9(17 F)-10(18 F)

9769 ❑ **AVENTURES X-MEN** N° ....1 à 3 (17 F)

9769 ❑ **VENOM** N° ....1 à 2 (18 F)

COLLECTION "PRIVILEGE"

- **7870** ❑ **CAPTAIN MARVEL** 105 F
- **7880** ❑ **LA BALLADE DE BETA RAY BILL** 65 F
- **7900** ❑ **LA CHUTE DU CAÏD** 75 F
- **7910** ❑ **MARVELS** 130 F
- **7920** ❑ **PORTFOLIO (port gratuit)** 195 F
- **7930** ❑ **X-MEN (port gratuit)**

FRAIS D'ENVOI FRANCE ET ETRANGER : 1 ex : 10 F - 2 à 4 : 20 F 5 à 10 : 25 F Plus de 10 : **GRATUIT.**

- VERSIONS INTEGRALES : 1 ex : 5 F - 2 à 4 : 12 F - 5 à 10 : 18 F - plus de 10 : **GRATUIT.**

Adressez ce bon et votre paiement à **EDITIONS SEMIC** 26, RUE DE LA GARE - Case Postale 523 - 69257 LYON CEDEX 09

Règlement par : ❑ CCP ou ❑ Mandat 424 87 E LYON ❑ Chèque Bancaire - **ne pas envoyer d'espèces.**

NOM : ..... PRENOM : ..... NE(E) LE : .....

ADRESSE : .....

CODE POSTAL : ..... VILLE : .....

MONTANT DE VOTRE COMMANDE : ..... F FRAIS D'ENVOI ALBUMS + V.I : ..... F

TOTAL : ..... F

Pour toute commande supérieure à 500F, **vous pouvez choisir en cadeau UNE REVUE GRATUITE, sauf «Collection Privilège».** N° Article choisi : [ ] Exemple : [8057] N° Revue choisie : [ ] Exemple : [21]

TRES IMPORTANT Règlement postal accepté uniquement par virement sur compte CCP 424-87 E LYON - Délai de livraison 3 semaines

STAN LEE présente :

BLACKWULF™

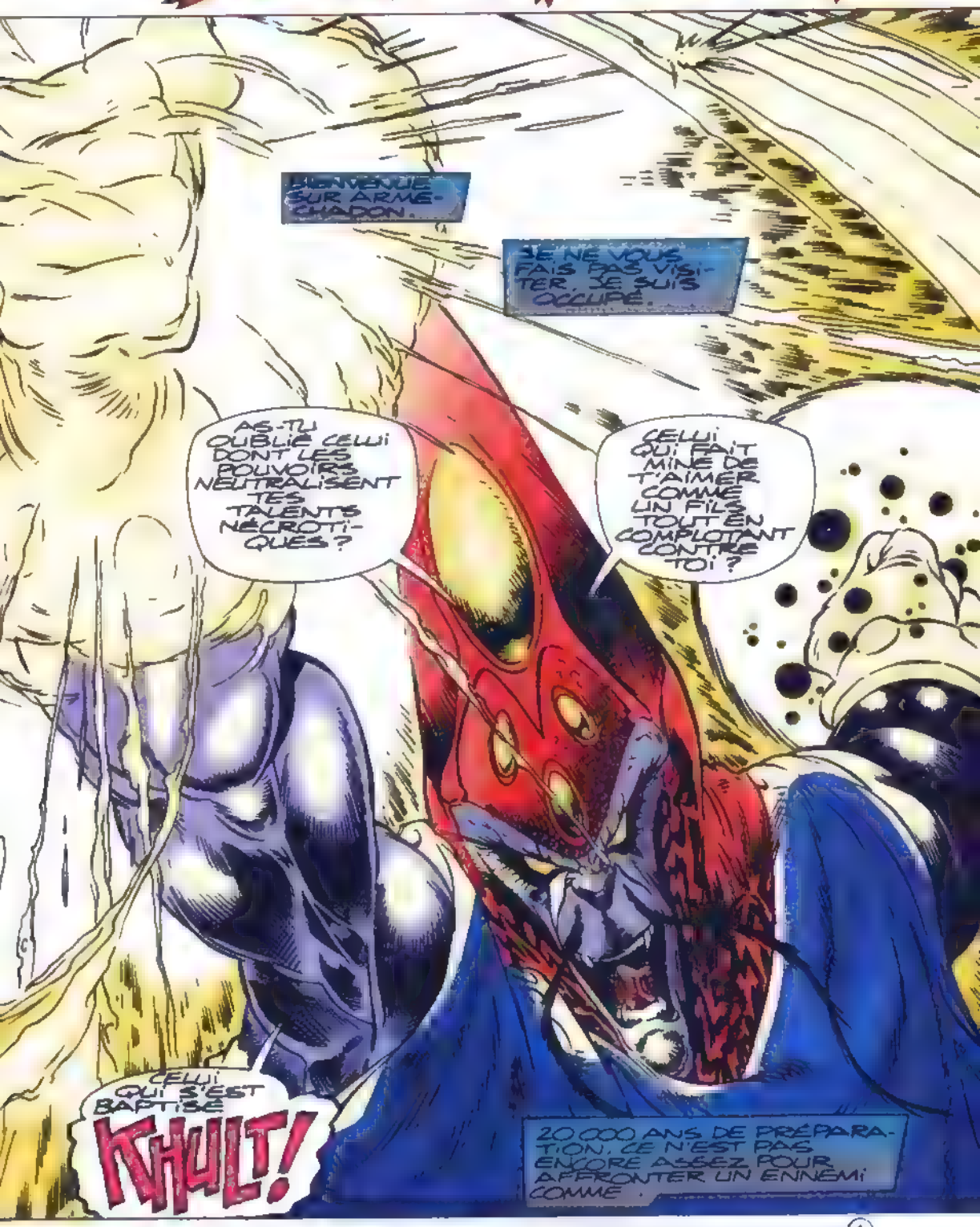

Copyright © 1995 Marvel Entertainment Group Inc © 1996 EDITIONS SEMIC Tous droits réservés ①
BLACKWULF™ (9) et tous les personnages de ce numéro sont la propriété de Marvel Entertainment Group Inc. et cette publication est sous licence du Marvel Entertainment Group Inc

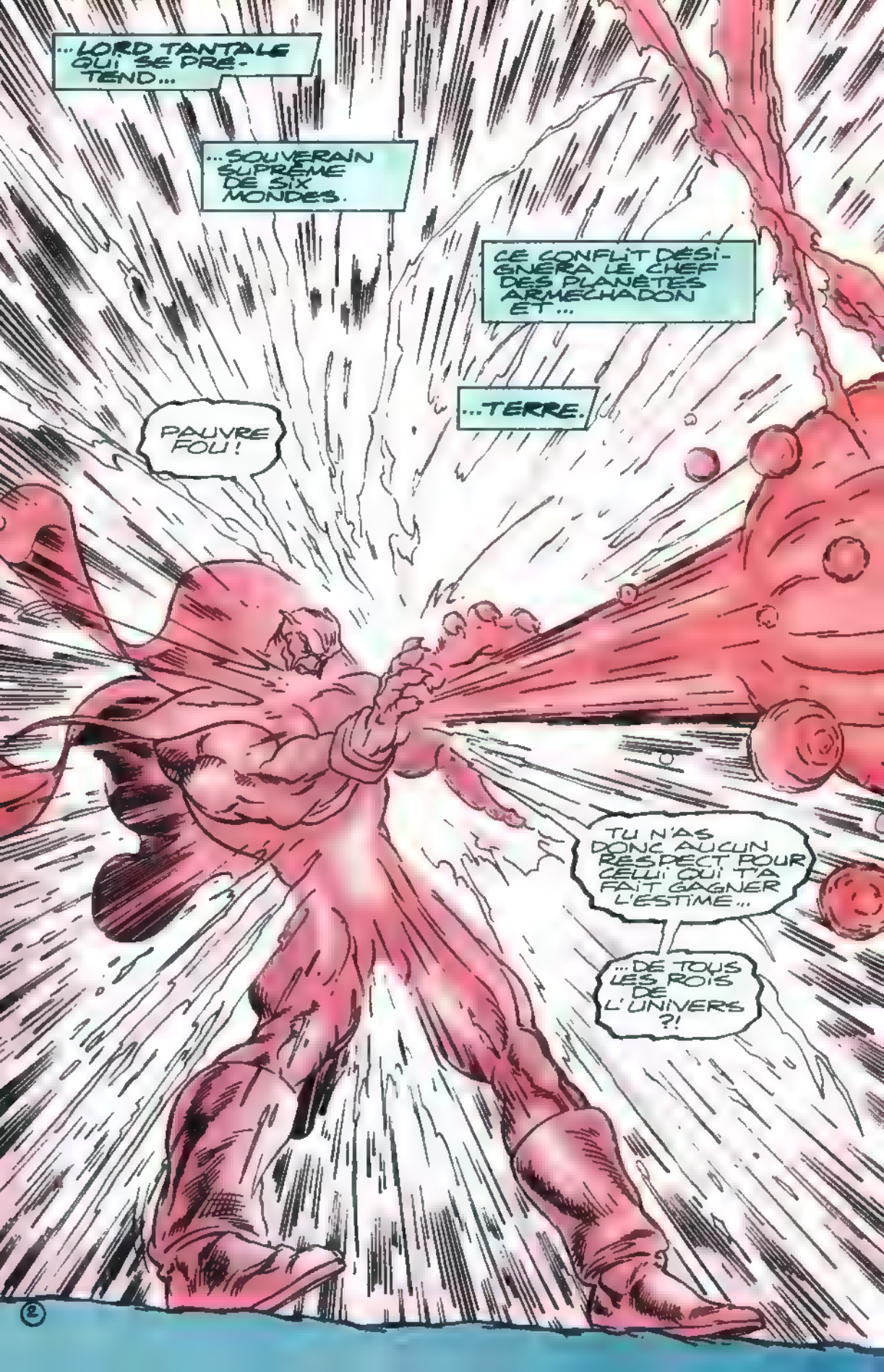
...LORD TANTALE QUI SE PRÉTEND...
...SOUVERAIN SUPRÊME DE SIX MONDES.
CE CONFLIT DÉSIGNERA LE CHEF DES PLANÈTES ARMECHADON ET...
...TERRE.
PAUVRE FOU!
TU N'AS DONC AUCUN RESPECT POUR CELUI QUI T'A FAIT GAGNER L'ESTIME...
...DE TOUS LES ROIS DE L'UNIVERS ?!

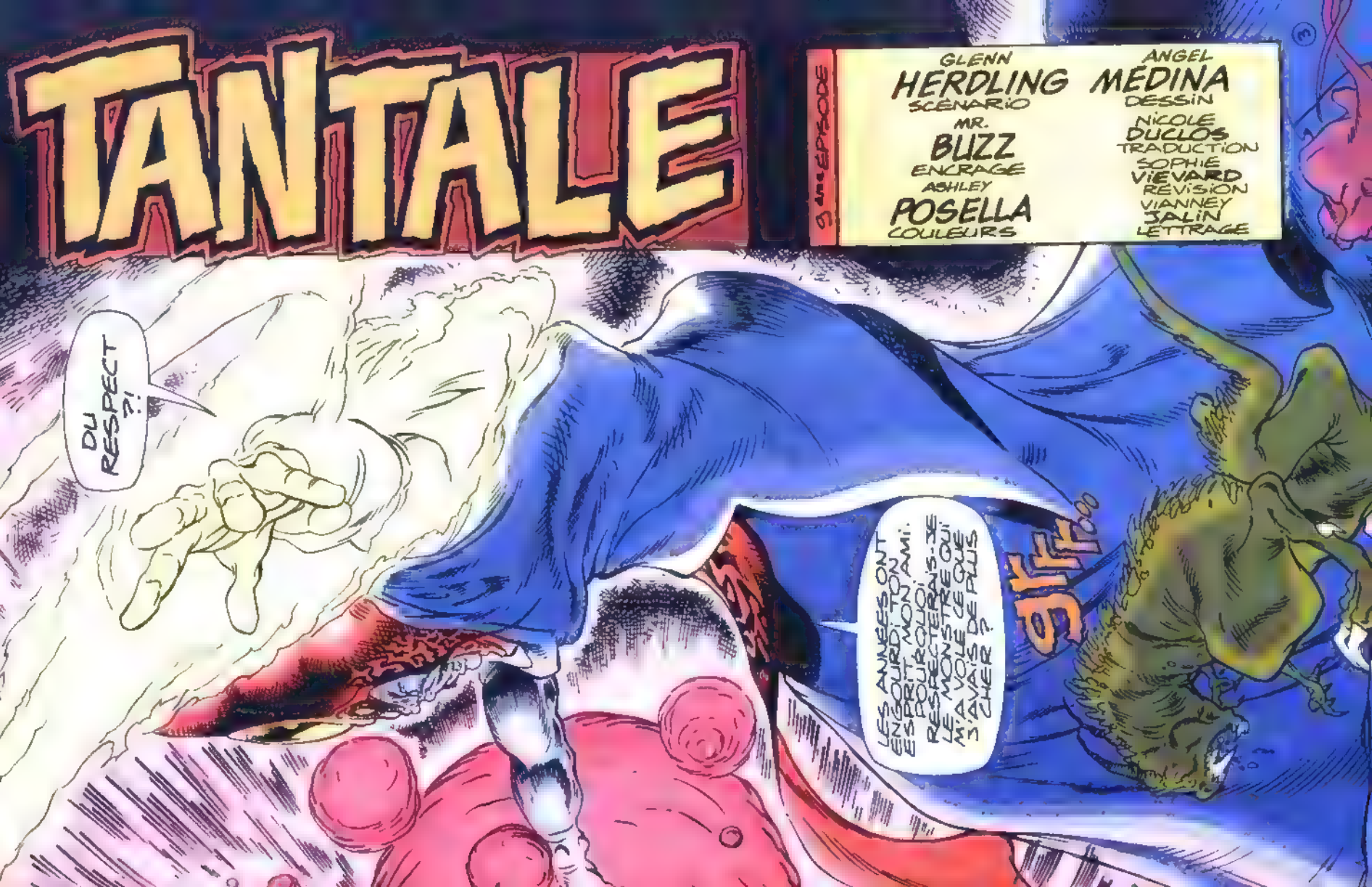

TANTALE

9ème ÉPISODE

GLENN HERDLING
SCÉNARIO

MR. BUZZ
ENCRAGE

ASHLEY POSELLA
COULEURS

ANGEL MEDINA
DESSIN

NICOLE DUCLOS
TRADUCTION

SOPHIE VIEVARD
RÉVISION

VIANNEY JALIN
LETTRAGE

DU RESPECT ?!

LES ANNÉES ONT ENGOURDI TON ESPRIT, MON AMI. POURQUOI RESPECTERAIS-JE LE MONSTRE QUI M'A VOLÉ CE QUE J'AVAIS DE PLUS CHER ?

grrr...

JE PARLE DE LA CARICATURE QUI SE CACHE DERRIÈRE TOI !
NIRVANA ?
CE N'EST PAS ELLE !
J'AI UTILISÉ MA MAGIE POUR RESSUSCITER SON ESPRIT QUAND TU ES ALLÉ AIDER LES FACTIONS TERRIENNES À COMBATTRE L'OPPRESSEUR HUMAIN...
... MAIS SON CORPS ÉTAIT DÉJÀ DÉCOMPOSÉ.
BEURK !
IMPOSSIBLE ! TU ÉTAIS AVEC MOI SUR TERRE ET PENDANT TOUT LE TEMPS OÙ NOUS CHERCHIONS VAINEMENT UN MOYEN DE RENTRER CHEZ NOUS !
TU ES PLUS BÊTE QUE JE PENSAIS !
FSHAPP
HGN !
JE N'AVAIS PAS BESOIN DE CHERCHER UN MOYEN DE RELIER LA TERRE À ARMECHADON ...
... J'EN CONNAIS UN DEPUIS LONGTEMPS !!

REGARDE
LE MIROIR FAIT APPARAÎTRE UNE SCÈNE..
EN MON ABSENCE, LES DÉVIANTS SE DISPUTENT LE POUVOIR !
... DE CARNAGE DANS MON ROYAUME TERRIEN DE LYONESSE.
MAGE !! OUVRE LE PORTAIL QUI SÉPARE NOS MONDES !
PATIENCE. LE PORTAIL NE PEUT TRANSPORTER QU'UN SEUL ÊTRE DANS UNE SEULE DIRECTION. À TOI DE CHOISIR... ARMECHADON... OU LA TERRE !

RESTE... ON DIRIGERA LES SIX MONDES... ENSEMBLE...
TU AS DÉJÀ TENTÉ DE ME QUITTER EN TE SUICIDANT MAIS KHULT T'A PRIVÉE DE CETTE VICTOIRE ET TU VEUX QUE J'ANNULE LE CHAMP DE FORCE DANS LEQUEL JE T'AI ENFERMÉE AU MOMENT OÙ TU ALLAIS MOURIR?
OUI... MY LORD.
LES NOBLES SOUPIRANTS QUI ONT ESSAYÉ L'ONT PAYÉ CHER. C'EST CE QUI A PROVOQUÉ LA RÉBELLION DE BLACKWULF...
ASSEZ!
JE VAIS FAIRE EN SORTE QUE TU NE SOUFFRES PLUS!
TIWAP
OOHH...
MON ENFANT, EN METTANT FIN À TES JOURS, TU AS EMPORTÉ AVEC TOI LE PEU DE COEUR QUE CETTE CRÉATURE A JAMAIS EU!
PARDON?

TON COEUR EST PLUS NOIR QUE LE MIEN, "MON AMI".
NIRVANA DOIT SAVOIR FAIRE MARCHER LE TRANSPONDEUR...
JE N'AI PLUS BESOIN DE TOI!
NON!
unff!!
ADIEU, TANTALE! TON HEURE A SONNÉ!
KHULT!
C'EST UN REMAKE D'ALICE AU PAYS DES MERVEILLES?
QUI OSE?!
AH... LA GÉNÉTICIENNE.
VIENS TÂTER DU POUVOIR QUE TU AS VOULU MAÎTRISER DANS TON LABORATOIRE...

LE POUVOIR DE L'INSTABILITÉ GÉNÉTIQUE !
NNF
QUOI ?!
TU SURVIS À MON CONTACT MORTEL ??
TES LUNETTES ... PAR LES CÉLESTES...
...NIRVANA!
ESPÈCE DE GROS BALOURD !
Whoulf !
UN VENT QUI PARLE ?!

RELAX, CAITLIN!
TOXINE... C'EST TOI ?!
T'AS LE BONJOUR D'ALIZÉ!
PFFF. TU CROIS QU'UN ZÉPHIR PEUT ÉTEINDRE UN VOLCAN ?!
OWTCH!
ERREUR!
MON CONTACT DEVRAIT TE TUER.
PERSONNE NE M'A JAMAIS ATTRAPÉE! TU ME FAIS MAL!
LES TAUPES SERAIENT-ELLES TOUTES IMMUNISÉES CONTRE MOI ?
MAIS POUR MOURIR, IL FAUT ÊTRE VIVANT.
QUE... QUE VEUX-TU DIRE ?

TU N'AS PAS TA PLACE DANS MES MONDES.
UGNH!
TOI, TU ME DÉGOÛTES, TOXINE. TU OUBLIES QUI A CONÇU TON COSTUME ?
KRAT
PROTÉGER AINSI CETTE HUMAINE... C'EST DÉGOÛTANT.
SSSSSSSSS
SALE CRAPAUD.
FEMME, REGARDE TON CHEVALIER SERVANT!
TOXINE!
R-RECULE! IL A RAISON! ON EST TROP IMPURS POUR VOTRE RACE!
NAVRANT.
QUAND MES PACIFICATEURS AURONT DÉCIMÉ TON ÉQUIPE, NOUS RÉGNERONS SUR LA TERRE!
SOB ... ÊTRE VIVANT??

QUANT À MOI...
EN MON ABSENCE, ID A DÉRAILLÉ!
ID N'A RIEN À VOIR LÀ-DEDANS...
eh?
CETTE PETITE RÉCEPTION T'EST OFFERTE PAR SPARROW!
... IL AVAIT RAISON!
ERREUR. JE SUIS D'ACCORD AVEC TANTALE SUR LE RÔLE QUE DOIVENT JOUER LES DÉVIANTS DISSÉMINÉS DANS LE COSMOS...
...MAIS JE M'OPPOSE À LUI SUR LE CHOIX DE NOTRE CHEF.
CE NE SERA PAS TANTALE.
SQUAWK
PELOPS T'A TOUJOURS PRIS POUR UN ALLIÉ SECRET...
VIENS PAR LÀ, TOI...

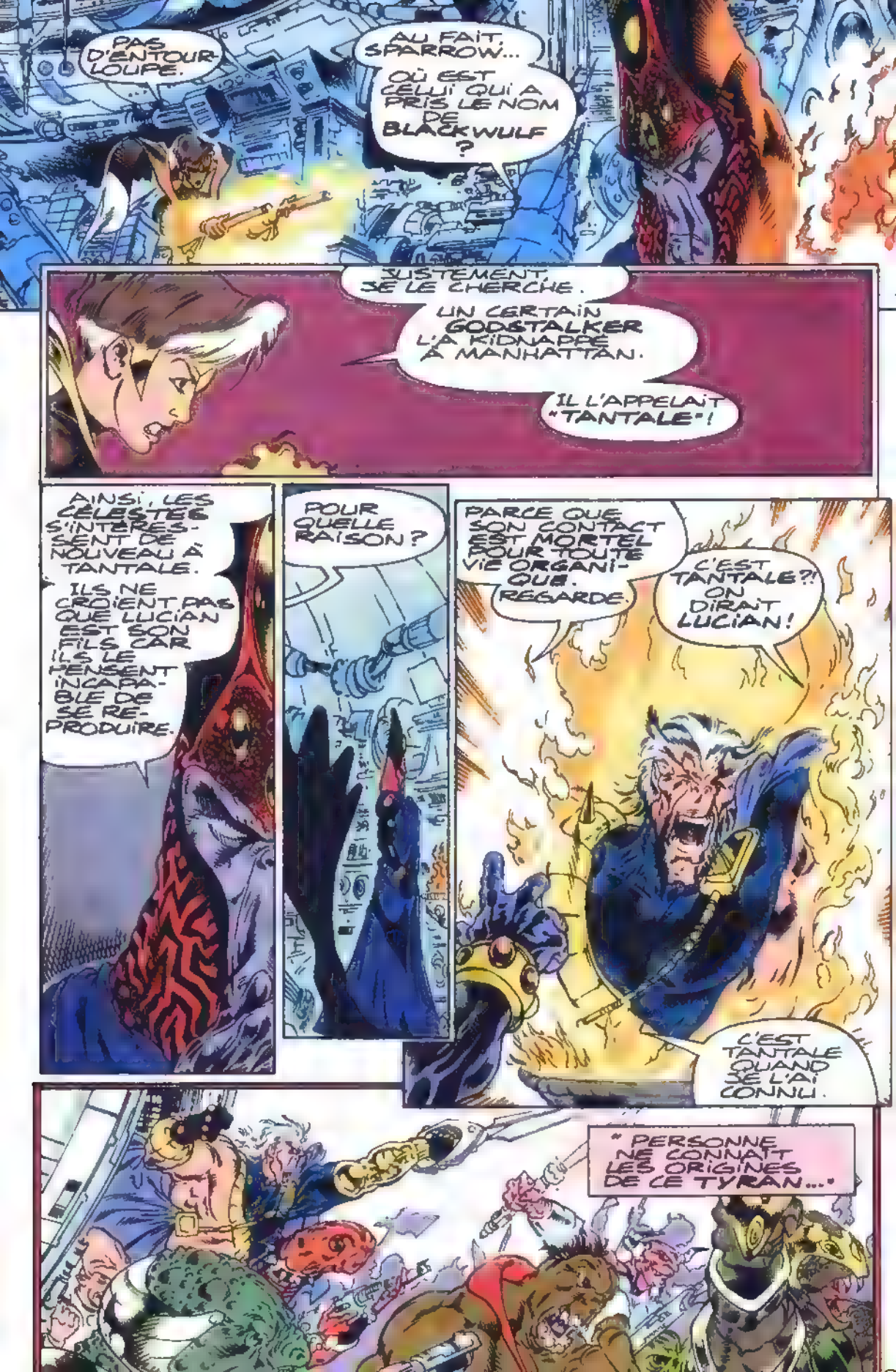
PAS D'ENTOURLOUPE.
AU FAIT, SPARROW... OÙ EST CELUI QUI A PRIS LE NOM DE BLACKWULF ?
JUSTEMENT, JE LE CHERCHE.
UN CERTAIN GODSTALKER L'A KIDNAPPÉ À MANHATTAN.
IL L'APPELAIT "TANTALE" !
AINSI, LES CÉLESTES S'INTÉRESSENT DE NOUVEAU À TANTALE.
ILS NE CROIENT PAS QUE LUCIAN EST SON FILS CAR ILS LE PENSENT INCAPABLE DE SE REPRODUIRE.
POUR QUELLE RAISON ?
PARCE QUE SON CONTACT EST MORTEL POUR TOUTE VIE ORGANIQUE. REGARDE.
C'EST TANTALE ?! ON DIRAIT LUCIAN !
C'EST TANTALE QUAND JE L'AI CONNU.
" PERSONNE NE CONNAÎT LES ORIGINES DE CE TYRAN... "

"ON DIT QU'IL A ÉTÉ CRÉÉ PAR TIAMUT, LE MAUVAIS CÉLESTE...
" PUIS SA SOIF DE POUVOIR L'A CONDUIT SUR TEBBEL, UNE PLANÈTE PEUPLÉE D'HONNÊTES PÊCHEURS.
" CHEZ NOUS COMME CHEZ VOUS, LES CÉLESTES AVAIENT CRÉÉ UNE RACE DE DÉVIANTS. SUR TEBBLE...
"...ON AVAIT ISOLÉ LES ÉLÉMENTS NON ASSIMILABLES. MAIS NOTRE POUVOIR DE RESSUSCITER LES MORTS NE POUVAIT RIEN...
"...CONTRE LE CONTACT MORTEL DE TANTALE.
" AVEC SON ARMÉE, IL PRIT LA CITADELLE DE LA CONNAISSANCE...
"...OÙ L'ATTENDAIENT DEUX ASTRONOMES, TÉMOINS DE SON ARRIVÉE.
DE GRÂCE, TUE-MOI SI TU VEUX...
...MAIS ÉPARGNE LA FILLE.
NON, KHULT... NON!
MES HOMMES VONT TE TUER...
...MAIS LA FEMME A UNE FORCE VITALE QUE JE VEUX!
NOON!

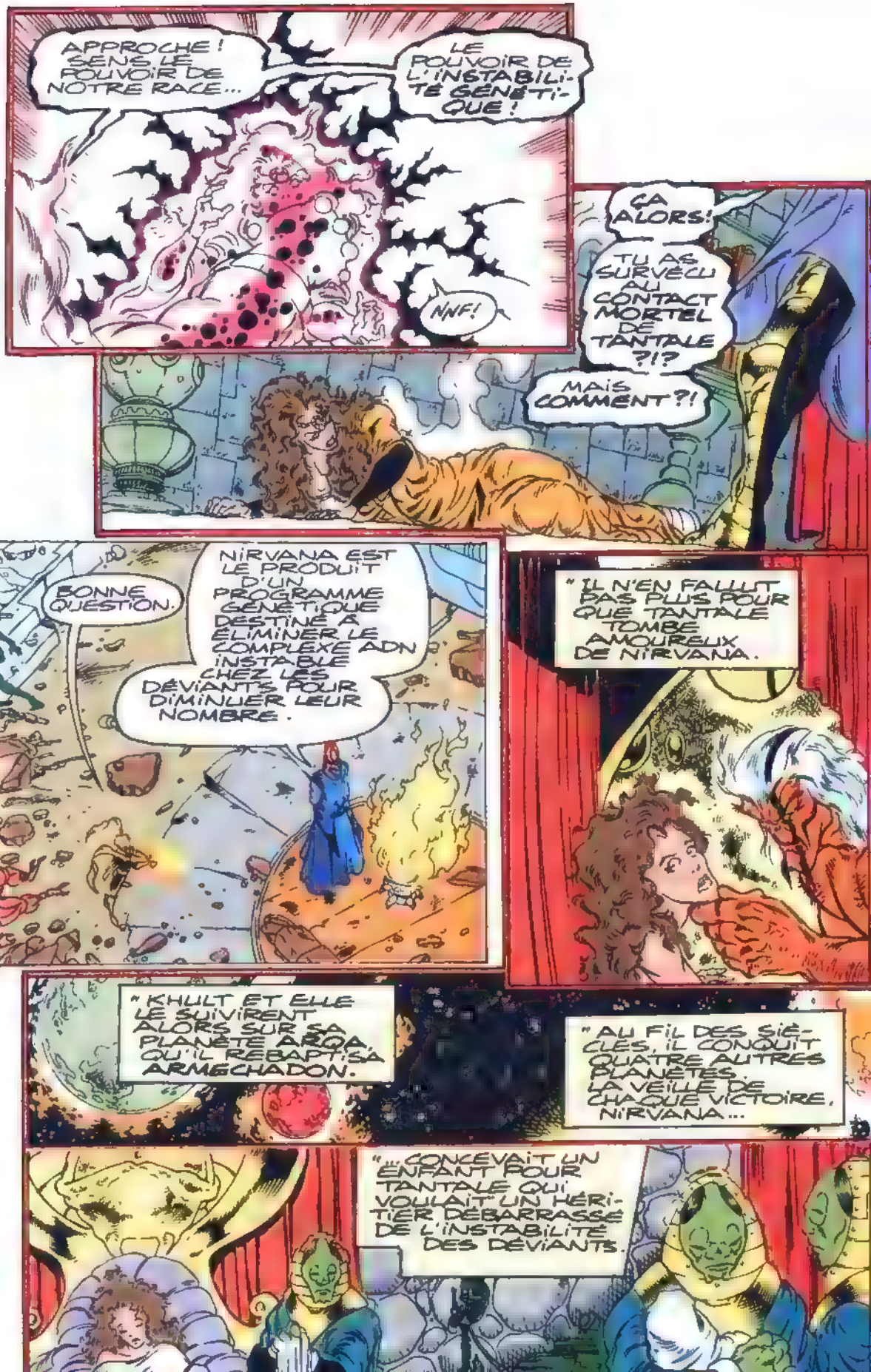
APPROCHE ! SENS LE POUVOIR DE NOTRE RACE...
LE POUVOIR DE L'INSTABILITÉ GÉNÉTIQUE !
NNF!
ÇA ALORS!
TU AS SURVÉCU AU CONTACT MORTEL DE TANTALE ?!?
MAIS COMMENT ?!
BONNE QUESTION.
NIRVANA EST LE PRODUIT D'UN PROGRAMME GÉNÉTIQUE DESTINÉ À ÉLIMINER LE COMPLEXE ADN INSTABLE CHEZ LES DÉVIANTS POUR DIMINUER LEUR NOMBRE.
" IL N'EN FALLUT PAS PLUS POUR QUE TANTALE TOMBE AMOUREUX DE NIRVANA.
" KHULT ET ELLE LE SUIVIRENT ALORS SUR SA PLANÈTE AROA, QU'IL REBAPTISA ARMEGHADON.
" AU FIL DES SIÈCLES, IL CONQUIT QUATRE AUTRES PLANÈTES. LA VEILLE DE CHAQUE VICTOIRE, NIRVANA...
"...CONÇEVAIT UN ENFANT POUR TANTALE QUI VOULAIT UN HÉRITIER DÉBARRASSÉ DE L'INSTABILITÉ DES DÉVIANTS.

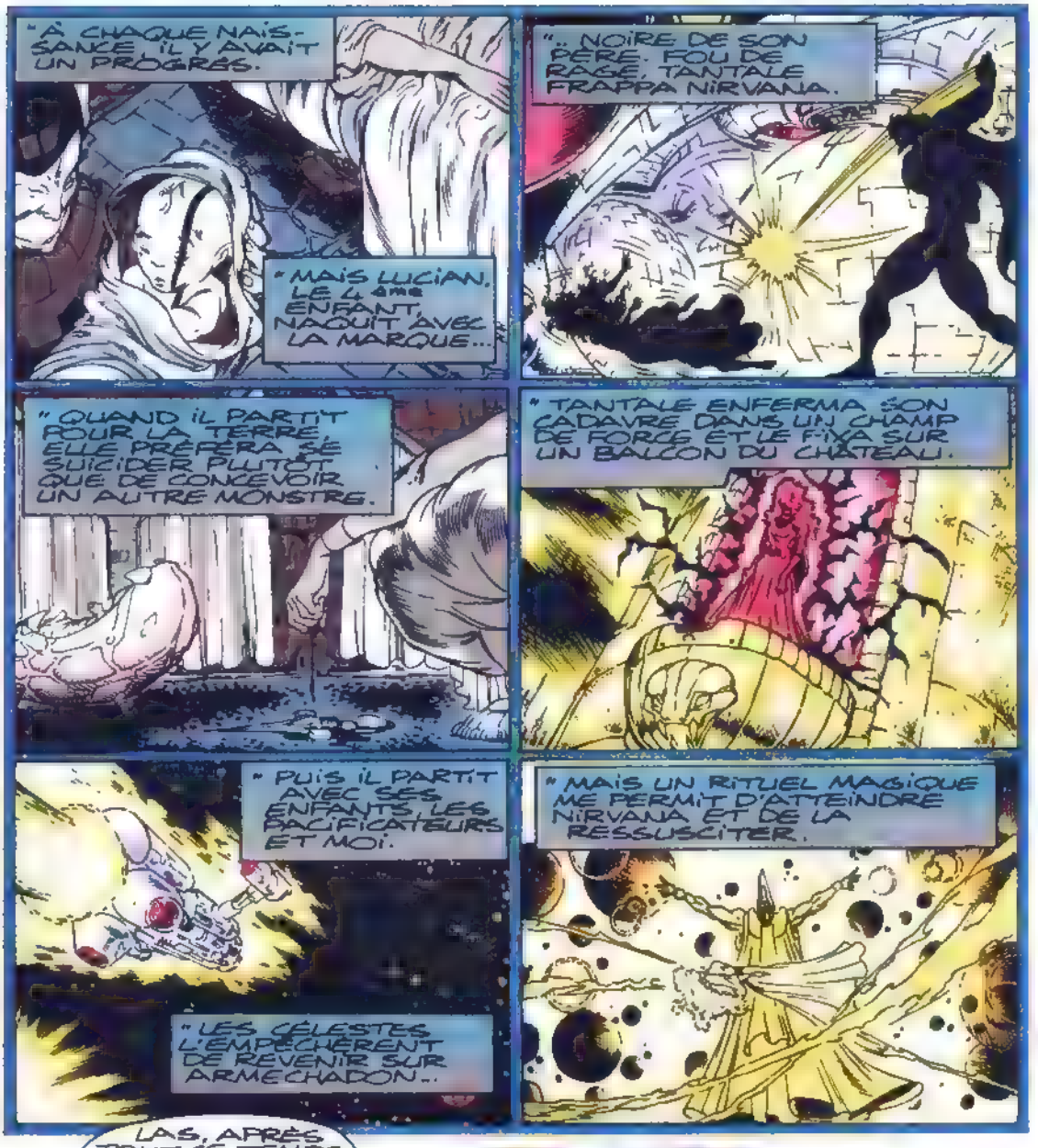
"À CHAQUE NAISSANCE IL Y AVAIT UN PROGRÈS.
"MAIS LUCIAN, LE 4ème ENFANT, NAQUIT AVEC LA MARQUE...
"... NOIRE DE SON PÈRE. FOU DE RAGE, TANTALE FRAPPA NIRVANA.
"QUAND IL PARTIT POUR LA TERRE, ELLE PRÉFÉRA SE SUICIDER PLUTÔT QUE DE CONCEVOIR UN AUTRE MONSTRE.
"TANTALE ENFERMA SON CADAVRE DANS UN CHAMP DE FORCE ET LE FIXA SUR UN BALCON DU CHÂTEAU.
"PUIS IL PARTIT AVEC SES ENFANTS, LES PACIFICATEURS ET MOI.
"LES CÉLESTES L'EMPÊCHÈRENT DE REVENIR SUR ARMECHADON...
"MAIS UN RITUEL MAGIQUE ME PERMIT D'ATTEINDRE NIRVANA ET DE LA RESSUSCITER.
LAS, APRÈS TOUT CE TEMPS, ELLE N'EST PLUS QU'UN CADAVRE AMBULANT. QUANT À TES AMIS QUI AFFRONTENT TANTALE SUR ARMECHADON...
UNE SEULE PERSONNE PEUT LES SAUVER...
...BLACKWULF!

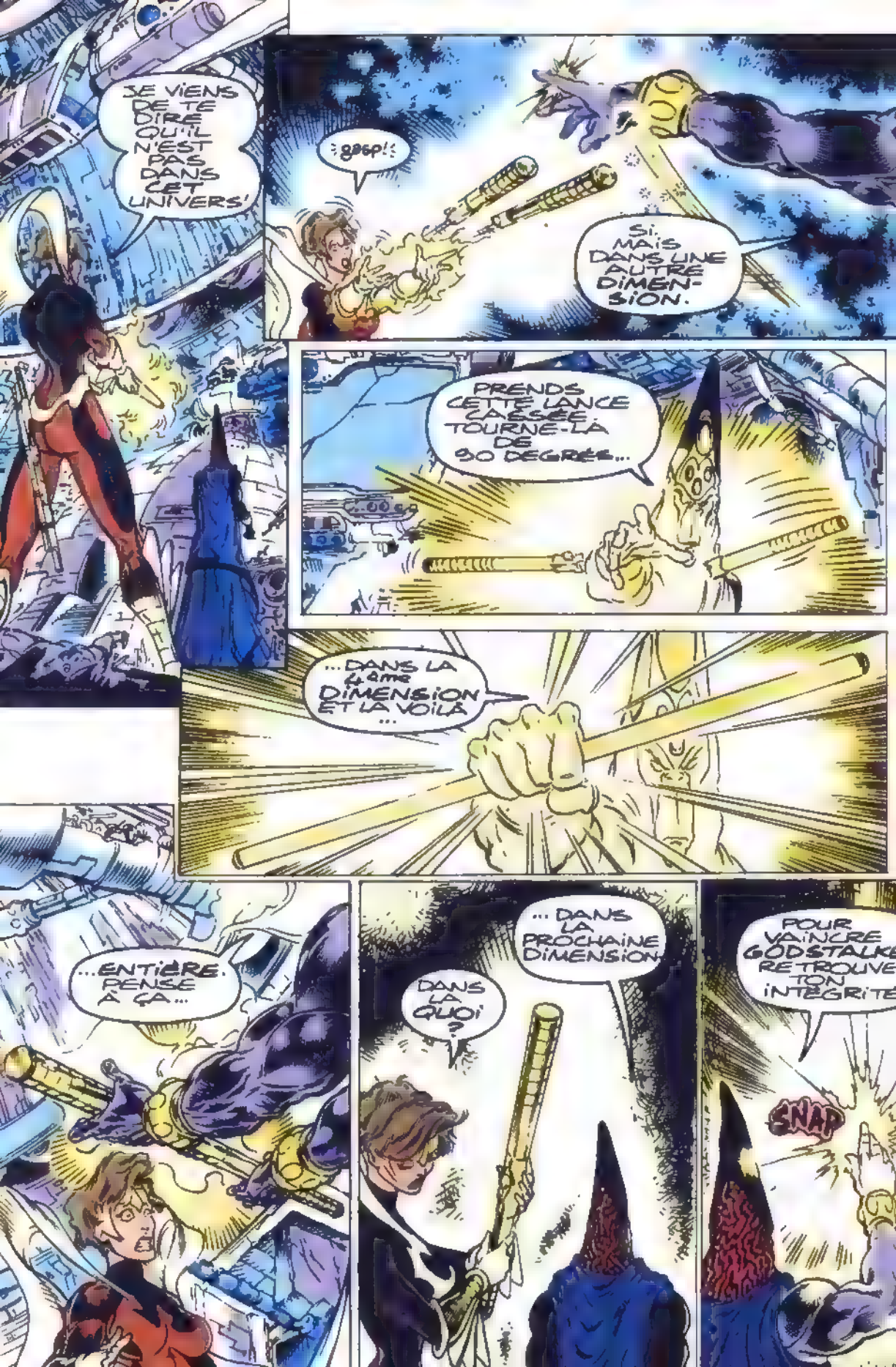
JE VIENS DE TE DIRE QU'IL N'EST PAS DANS CET UNIVERS!
gasp!
SI, MAIS DANS UNE AUTRE DIMEN-SION.
PRENDS CETTE LANCE CASSÉE. TOURNE-LA DE 90 DEGRÉS...
...DANS LA 4ème DIMENSION ET LA VOILÀ ...
...ENTIÈRE. PENSE À ÇA...
DANS LA QUOI ?
... DANS LA PROCHAINE DIMENSION
POUR VAINCRE GODSTALKER RETROUVE TON INTÉGRITÉ
SNAP

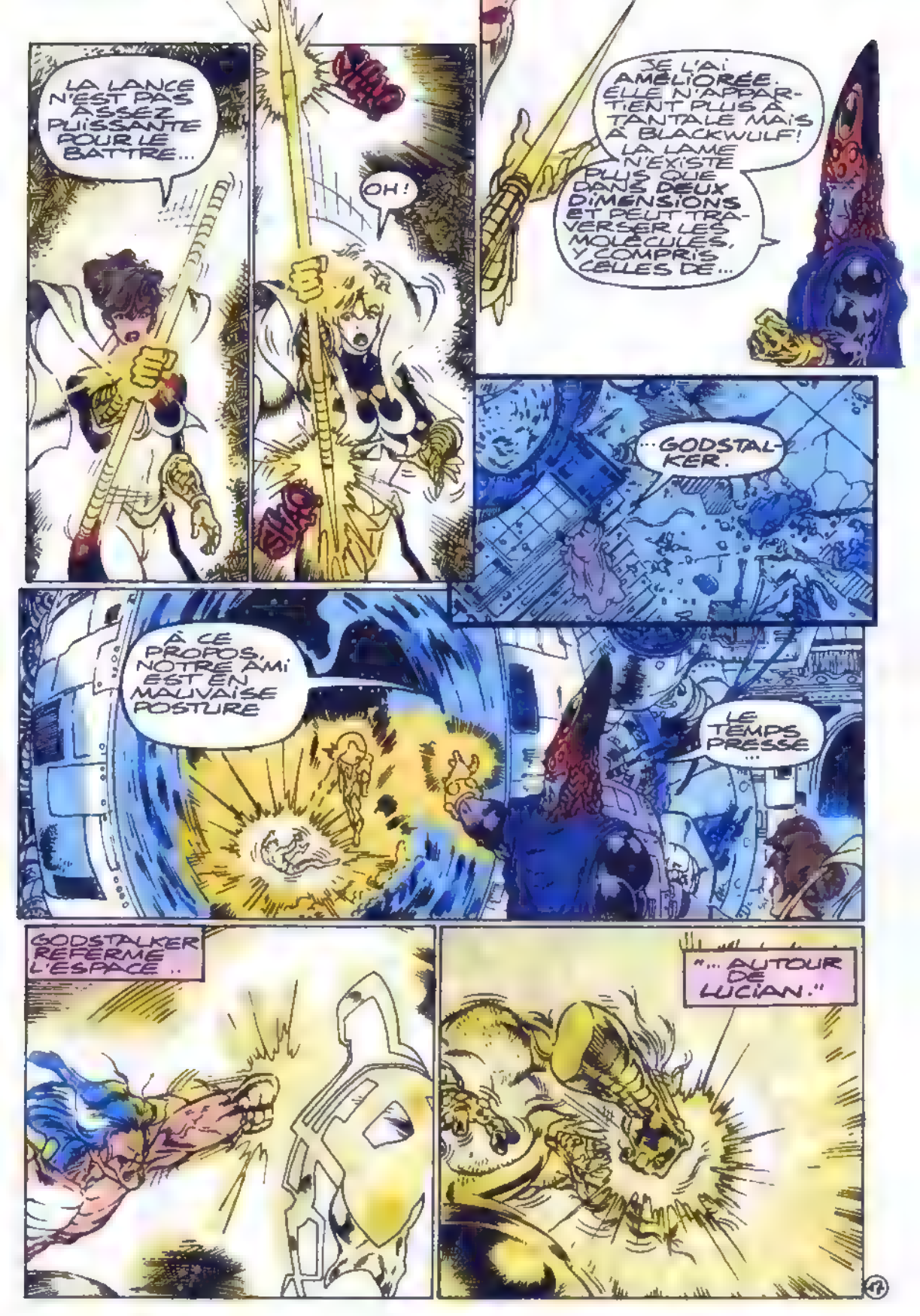
LA LANCE N'EST PAS ASSEZ PUISSANTE POUR LE BATTRE...
OH!
JE L'AI AMÉLIORÉE. ELLE N'APPARTIENT PLUS À TANTALE MAIS À BLACKWULF! LA LAME N'EXISTE PLUS QUE DANS DEUX DIMENSIONS ET PEUT TRAVERSER LES MOLÉCULES, Y COMPRIS CELLES DE...
...GODSTALKER.
À CE PROPOS, NOTRE AMI EST EN MAUVAISE POSTURE
LE TEMPS PRESSE...
GODSTALKER REFERME L'ESPACE..
"... AUTOUR DE LUCIAN."

JE PASSE MA VIE À SAUVER SA PEAU !
IL N'EST PAS RESPONSABLE DE LA MORT DE PELOPS
JE SAIS...
SHAKA-THOOM
:UNGH!:
SPARROW... ICI ?!
IL CASSE RIEN MAIS QU'EST-CE QU'IL CASSE !
MUTANTE, TU VAS REGRETTER...
TIENS, JE SUIS VENUE T'APPORTER...
...TON EUH BÂTON.
LA LANCE...
ELLE VIT DANS MA MAIN !
...D'ÊTRE VENUE ICI.

KHULT TE CONSEILLE DE CONTRÔLER TA RAGE...
...ET DE LA CANALISER DANS LA LANCE !
KHULT ? MON GRAND-PÈRE ?
QUOI ?! NIRVANA EST SA FILLE ?
ELLE EST MORTE.
NON, ELLE EST PRISONNIÈRE DE TANTALE.
SAUVE-LA !
NIRVANA !
J'EN AI ASSEZ D'ÊTRE ASSIMILÉE À MON PÈRE...
...PARCE QUE J'AI HÉRITÉ DE SA MARQUE NOIRE !

STARK!
ÇA SUFFIT !
LA LANCE PROJETTE UN HALO BLANC ?!
TU VEUX EXTERMINER MA RACE CAR ELLE EST IMPURE...
...MAIS MA MÈRE EST LA CRÉATURE LA PLUS PURE QUI SOIT ET SON ÉNERGIE...
...SI LONG-TEMPS RÉPRIMÉE ...
...VA T'EXPÉDIER TOUT DROIT EN ENFER !

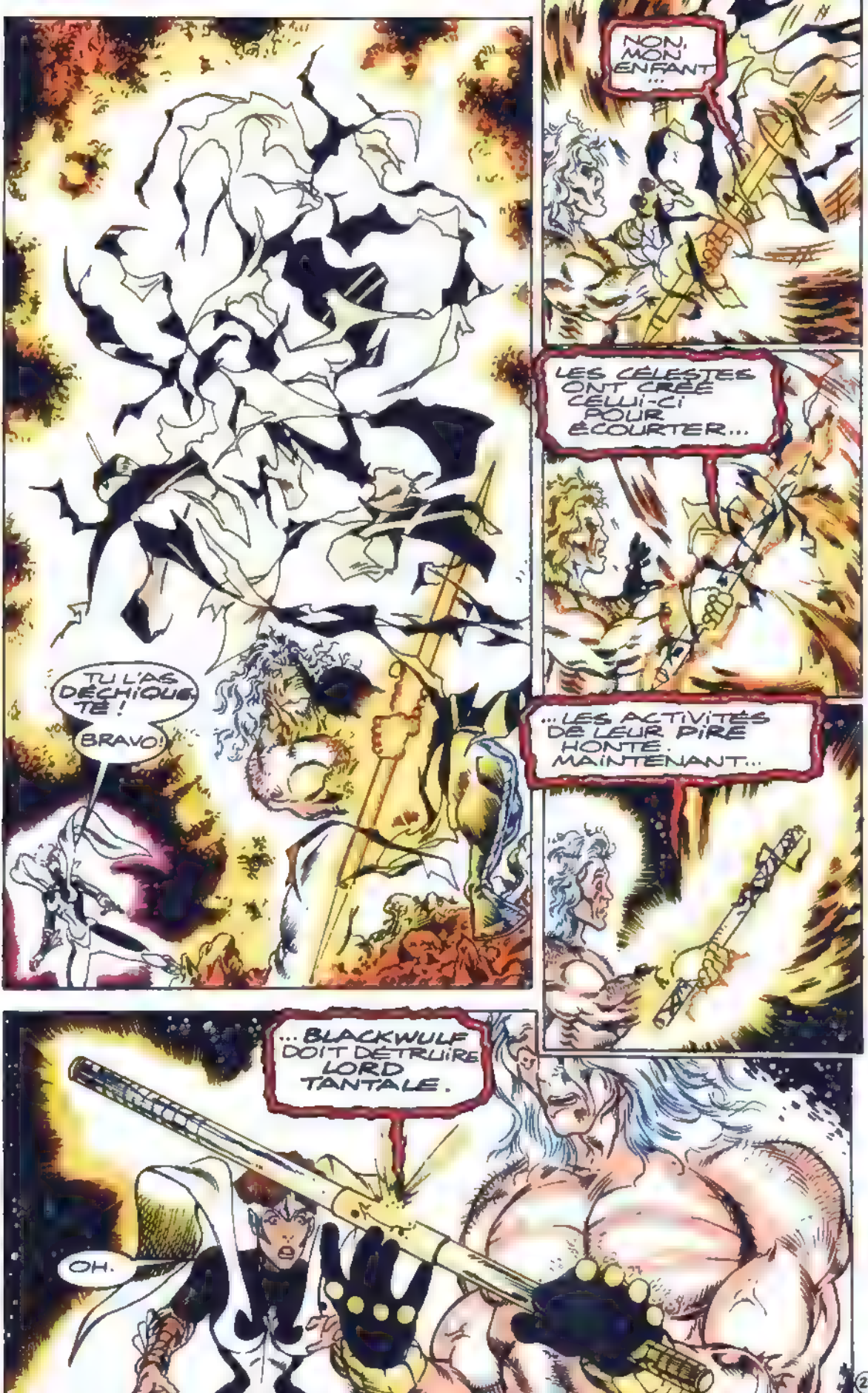
NON, MON ENFANT...
LES CÉLESTES ONT CRÉÉ CELUI-CI POUR ÉCOURTER...
...LES ACTIVITÉS DE LEUR PIRE HONTE. MAINTENANT...
...BLACKWULF DOIT DÉTRUIRE LORD TANTALE.
TU L'AS DÉCHIQUETÉ!
BRAVO!
OH.

PROCHAIN ÉPISODE : **BLACKWULF CONTRE TANTALE !**

Et vous croyez avoir tout vu ?
GEN 13
DES FEVRIER

SP-03

A retourner sous enveloppe NON AFFRANCHIE à :
EDITIONS SEMIC - LIBRE REPONSE 098-69 - 69257 LYON CEDEX 09
Votre abonnement partira du mois suivant la réception de ce bulletin

-996 ☐ **SPECIAL STRANGE** au prix de **120 F** pour **6 mois** au lieu de 144 F (étranger 138 F)
3992 ☐ **TITANS** au prix de **120 F** pour **6 mois** au lieu de 144 F (étranger 138 F)
5988 ☐ **NOVA** au prix de **120 F** pour **6 mois** au lieu de 144 F (étranger 138 F)
5991 ☐ **STRANGE ORIGINES** au prix de **55 F** pour **6 mois** (soit 3 n°) au lieu de 66F (étranger 64 F

Reglement par :
☐ chèque bancaire
☐ chèque postal CCP 424-87 E
☐ mandat-lettre ou carte
☐ mandat international

Nom..... Prénom .....
Adresse .....
Code postal..... Ville.....
Pays. .... Ne le

Offre valable jusqu'au 30 avril 1996

APRES LES 3 PREMIERS NUMEROS

LA SUITE DES ALBUMS X-MEN ENFIN REEDITEE !

L'age d'or des X-MEN

AU ROYAUME DE KA-ZAR

FEVRIER

LES ETRANGES X-MEN ET LES JEUNES TITANS

MAI

BELASCO

AOUT

LA SAGA DES BROOD

NOVEMBRE

EN VENTE CHEZ VOTRE MARCHAND DE JOURNAUX

STAN LEE présente :

FORCE WORKS™

Copyright © 1995 Marvel Entertainment Group Inc © 1996 EDITIONS SEMIC Tous droits réservés FORCE WORKS™(8) et tous les personnages de ce numéro sont la propriété de Marvel Entertainment Group Inc et cette publication est sous licence du Marvel Entertainment Group Inc

WAOU! C'EST QUOI?
UNE INVENTION À MOI.
RAIDERS
GÉNIAL
J'ÉTAIS SÛR QUE CE CADEAU...
COOL! UNE AÉROPLANCHE!
... LUI FERAIT PLAISIR!
MOI AUSSI. FAUT CROIRE QUE JE LA CONNAIS MAL.
JE SUIS DÉS...
N'INSISTE PAS, FISHER.
ELLE T'EN VEUT À MORT À CAUSE DE L'INCIDENT DE LA SALLE DES DANGERS!
QUE PUIS-JE FAIRE ?!
CURIEUX
ÉPISODE 5.

UNE QUESTION...
PLUS TARD. TU VAS ME FAIRE RATER MON PORTO-FLIP.
EST-IL D'USAGE DE SE FRAPPER LE FRONT A CETTE ÉPOQUE DE L'ANNÉE ?
NON.
TIENS ...
...MONTRE-TOI DIGNE DE TON NOM EN FILMANT LA SOIRÉE
CETTE PROPOSITION M'AGRÉE.
SUPER!
MOINS JE TE VOIS, MIEUX JE ME PORTE.
20H 12 ...
CE SAPIN EST SUPERBE, AMANDA.
TOUT LE MÉRITE EN REVIENT À RACHEL ET SPIDER-WOMAN.
DÉSOLÉ DE VOUS INTERROMPRE MAIS LES PREMIERS INVITÉS SONT LÀ.
3

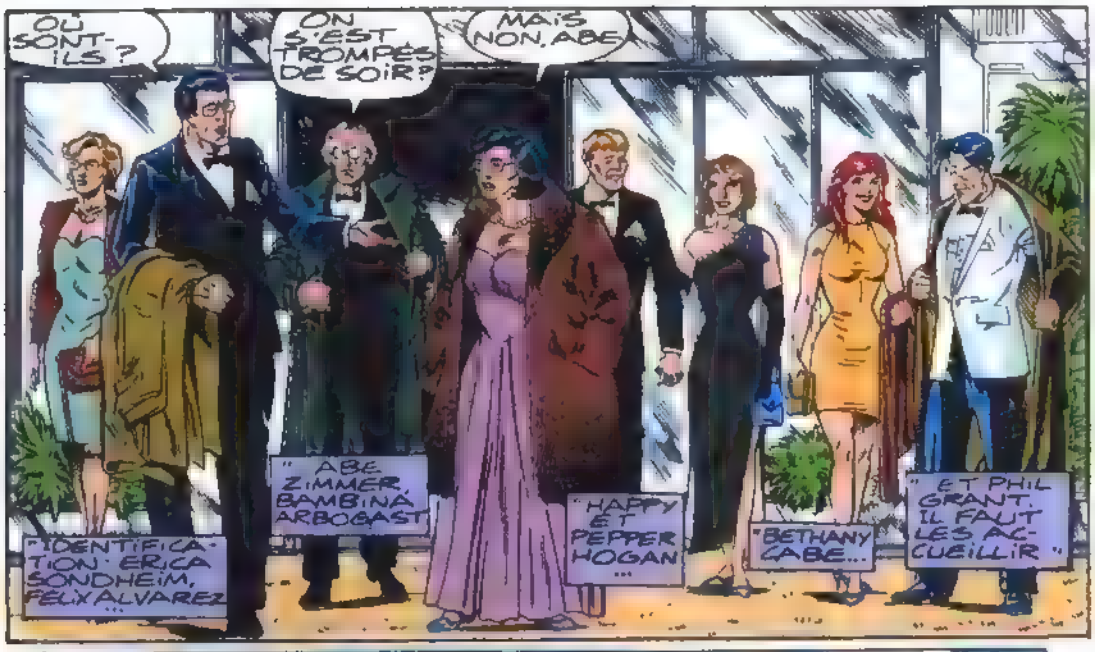
OÙ SONT-ILS ?
ON S'EST TROMPÉS DE SOIR ?
MAIS NON, ABE.
" IDENTIFICATION : ERICA SONDHEIM, FELIX ALVAREZ ..."
" ABE ZIMMER, BAMBINA ARBOGAST ..."
" HAPPY ET PEPPER HOGAN ..."
" BETHANY CABE... "
" ET PHIL GRANT. IL FAUT LES ACCUEILLIR "

LA SOIRÉE COMMENCE BIEN ..
AMANDA, FAIS-LES ENTRER
JE VAIS CHERCHER TONY.

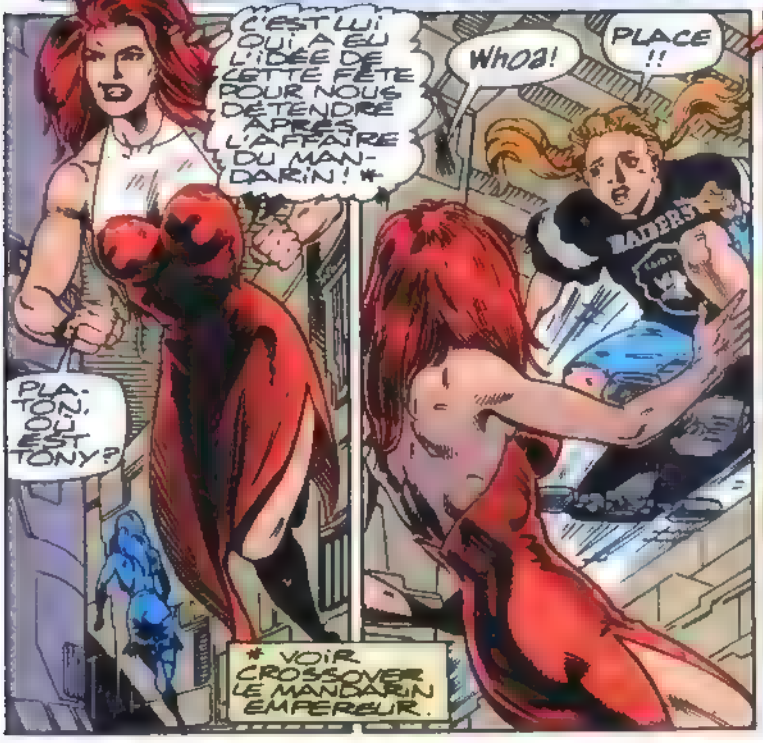
C'EST LUI QUI A EU L'IDÉE DE CETTE FÊTE POUR NOUS DÉTENDRE APRÈS L'AFFAIRE DU MANDARIN ! *
Whoa!
PLACE !!
PLATON, OÙ EST TONY ?
* VOIR CROSSOVER LE MANDARIN EMPEREUR.

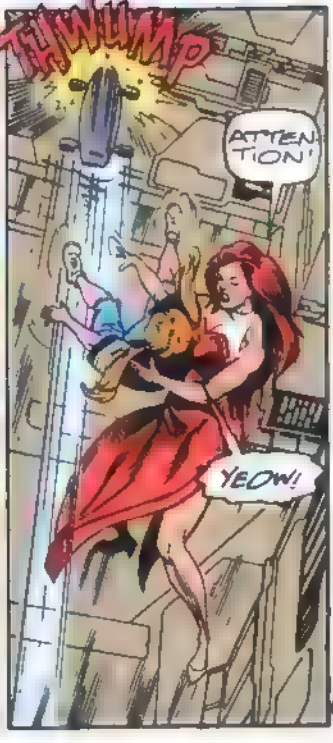
THWUMP
ATTENTION !
YEOW!

EXCUSE-MOI...
ÉVITE DE BOUSCULER...
...LES INVITÉS D'AC ?
20 H 18 ...
TONY ! QUE FABRIQUES-TU ?! LES INVITÉS ARRIVENT !
NAVRÉ, WANDA
RODHEY A APPELÉ. IL NE VIENDRA PAS. IL A UN EMPÊCHEMENT. *
DIRE QUE J'AVAIS ORGANISÉ CETTE SOIRÉE DANS LE SEUL BUT DE RESSERRER NOS LIENS !
* UNE MISSION EN ASIE.
ET DE NOUS REMONTER LE MORAL À TOUS !...
...TOI COMPRIS ALLEZ, VIENS OU JE T'ENVOÛTE !
TOI, SI TU VEUX MAIS PAS AGATHA HARKNESS !
ATTENDS QUE JE LUI RÉPÈTE ÇA !
AU FAIT...
TOUT LE MONDE NE SAIT PAS POUR IRON MAN...
C'EST MON AFFAIRE

KLINK
20H 31. SUR LE TOIT...
ALORS, ÇA VIENT?
HELLO, JACK...
TOI!
EUH... JE SUIS RAVI DE TE VOIR!
ON VA PAS SE FAIRE LA TÊTE UN SOIR COMME CELUI-LÀ!
C'EST VRAI... C'EST NOËL!
6

ÇA FAIT PLAISIR DE VOIR ÇA!
L'AGENT N'EST PAS UN MAUVAIS BOUGRE...
EN REJOIGNANT L'ÉQUIPE, IL A PRIS DE L'ASSURANCE.
ARRÊTE! JE NE SUIS PAS VENU ICI POUR PHILOSOPHER!
JE SUIS CONTENT QUE TU M'AIES INVITÉ. C'EST BON DE VOUS REVOIR TOUS.
JE... LA MORT DE SIMON M'A BOULEVERSÉ.
ET IL ESSAIE D'IMITER CAP'. BAH, À CHACUN SON MODÈLE...
ON A TOUS BESOIN D'UN MAÎTRE...
QUEL RABAT-JOIE JE FAIS! BON, TU PEUX...
... M'EXPLIQUER ÇA?!

"AH, ÇA..."
CETTE FÊTE, C'EST UNE IDÉE DE STARK.
OUI, MAIS...
MAIS QUOI, MIGUEL ?
EUH : RIEN.
UN CANULAR UN COSTUME CONTRÔLÉ À DISTANCE PAR PLATON. IL Y A DES GENS ICI QUI IGNORENT QUE JE SUIS IRON MAN.
OÙ EST LE TEMPS DES CHANGEMENTS DE COSTUME DANS LES CABINES TÉLÉPHONIQUES ?!
HEY, JULIA!
CONNAISSEZ-VOUS MIGUEL, MRS ARBOGAST ?
PAS PERSONNELLEMENT, MAIS JE SAIS QU'IL A FAIT PARTIE DES VENGEURS.
QUE DEVENEZ-VOUS ?
J'AI REPRIS MES ÉTUDES.
SAGE DÉCISION.

21 H 05. SUR LE TOIT...
THUMP
YAHOO--
--OOOO...
SA-LUT!
21 H 36. AU SALON...
RIEN DE TEL QUE LA TEINTURE DE MANORA GORE!
JE PRENDS NOTE!
PERMET-TEZ...
ATTEN-TION...

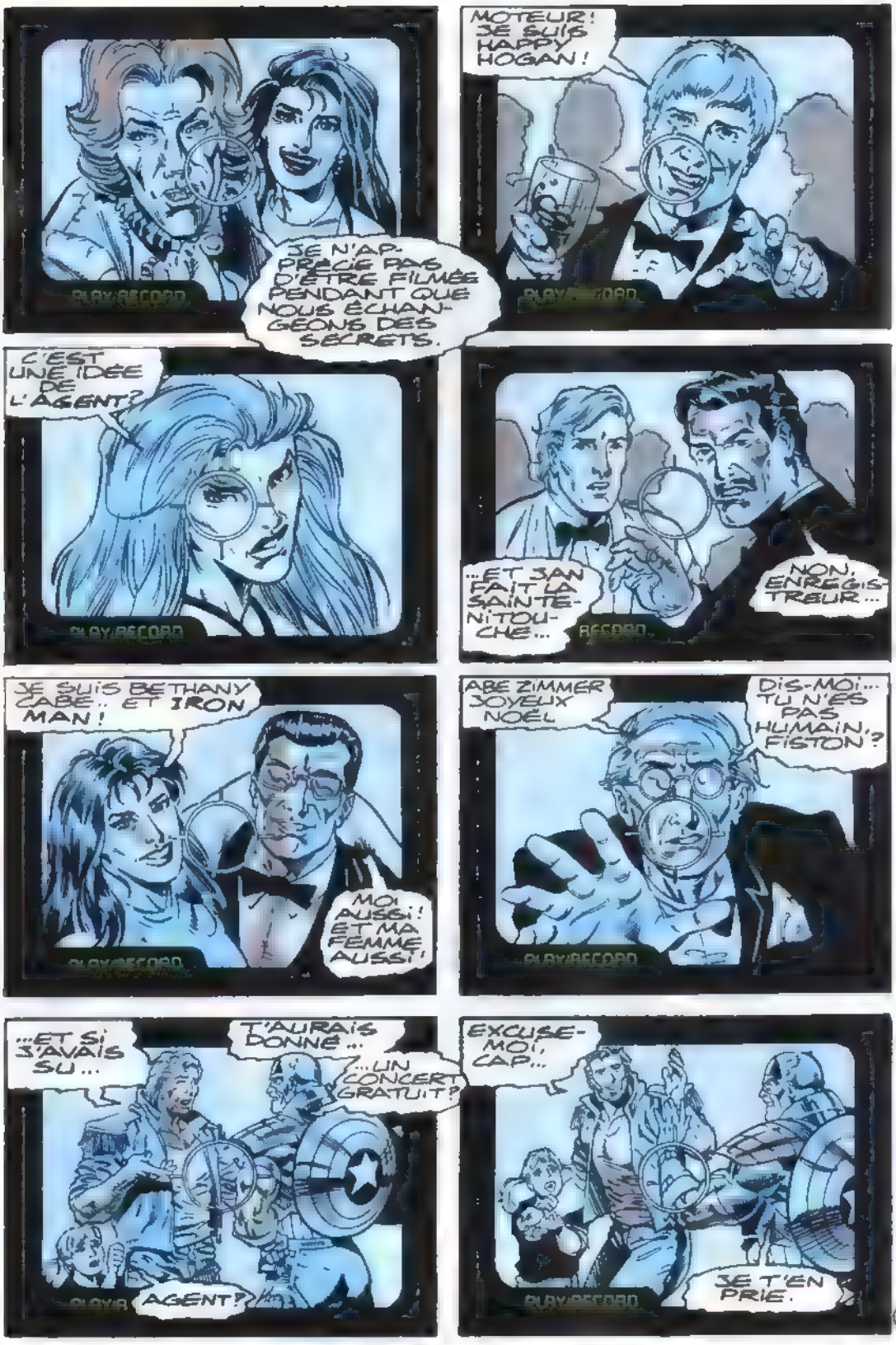
JE N'APPRÉCIE PAS D'ÊTRE FILMÉE PENDANT QUE NOUS ÉCHANGEONS DES SECRETS.
MOTEUR! JE SUIS HAPPY HOGAN!
C'EST UNE IDÉE DE L'AGENT?
...ET JAN FAIT LA SAINTE-NITOUCHE...
NON. ENREGISTREUR...
JE SUIS BETHANY CABE... ET IRON MAN!
MOI AUSSI! ET MA FEMME AUSSI!
ABE ZIMMER JOYEUX NOËL
DIS-MOI... TU N'ES PAS HUMAIN, FISTON?
...ET SI J'AVAIS SU...
T'AURAIS DONNÉ...
...UN CONCERT GRATUIT?
AGENT?
EXCUSE-MOI, CAP...
JE T'EN PRIE.

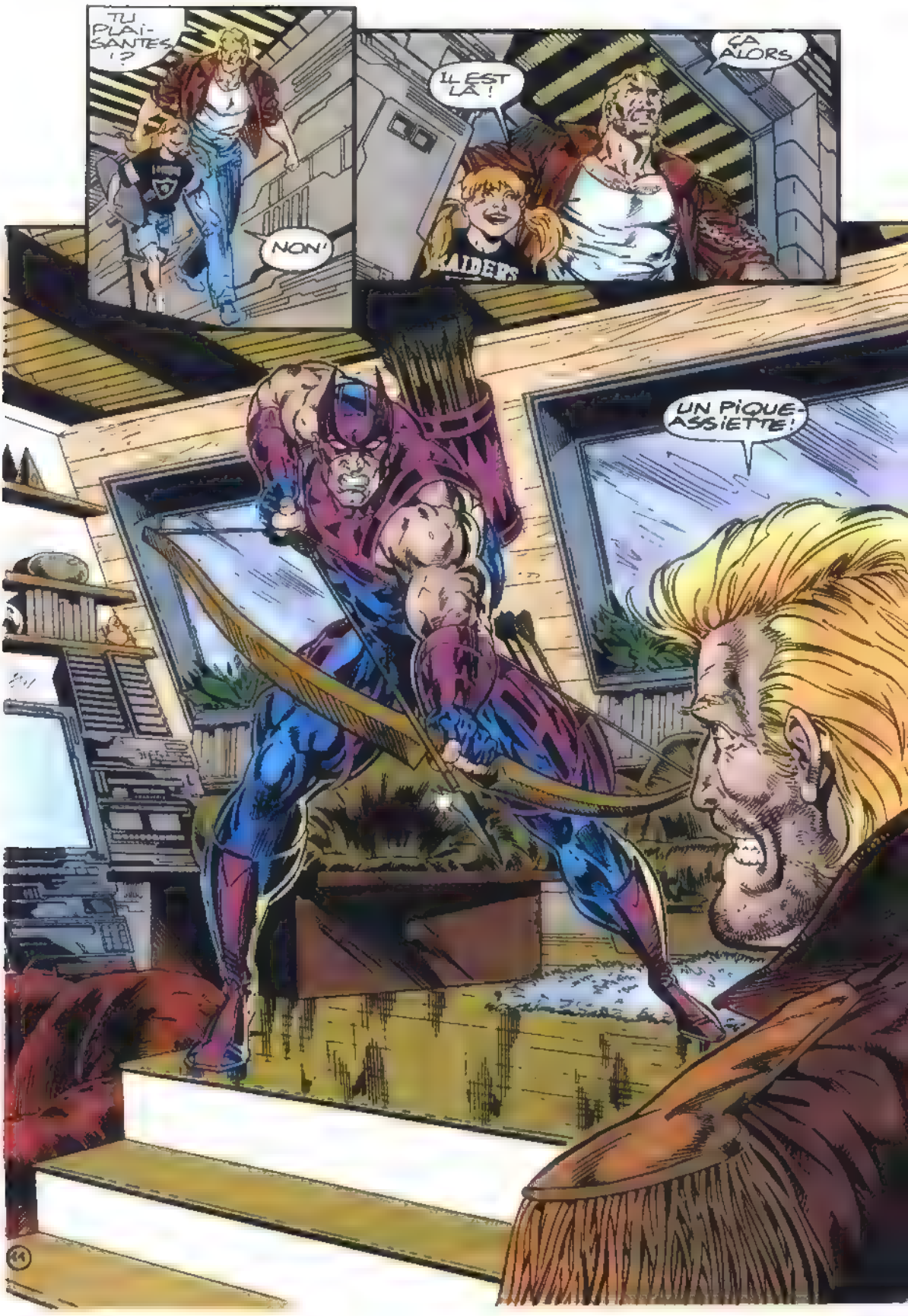
TU PLAI-SANTES !?
NON!
IL EST LÀ!
ÇA ALORS
RAIDERS
UN PIQUE-ASSIETTE!

22 H 16...
TONY A CONSTITUÉ UNE ÉQUIPE IMPRESSIONNANTE...
...ET DÉJÀ AUREOLÉE DE GLOIRE.
HOUSTON, PAR EXEMPLE. QUEL BEAU SUCCÈS!
ON A GALÉRÉ, CAP...
ET ALORS? C'ÉTAIT PAREIL AUTREFOIS.
RAPPELLE-TOI... TOI ET MOI. PIETRO CLINT...
EN TOUT CAS, TE VOILÀ CHEF.
TONY A TENDANCE À L'OUBLIER PARFOIS.
IL EST SON PROPRE MAÎTRE
C'EST TONY, ÇA. OBSTINÉ, INDÉPENDANT.
MAIS PAS DÉNUÉ D'HUMOUR.

22 H 26 ...
SALUT, AGENT
J'AURAIS PAS DÛ VENIR.
JE SUIS REMONTÉ CONTRE STARK, TU SAIS
C'EST PAS TROP TÔT ! APRÈS LE MAL QUE JE ME SUIS DONNÉ POUR QUE PLATON TE LAISSE ENTRER...
C'EST LE MOMENT DE FAIRE LA PAIX
STARK A BEAUCOUP RÉFLÉCHI DERNIÈREMENT.
OKAY... C'EST TOI QUI M'AS SORTI DE MA TANIÈRE MAIS JE NE PEUX PAS FAIRE COMME SI BOBBI + ÉTAIT TOUJOURS LÀ.
IL SAIT QU'IL A FAIT DU MAL AUTOUR DE LUI ET IL VEUT S'AMENDER IL REPARLE MÊME À RHODES ALORS QU'ILS ÉTAIENT FÂCHÉS À MORT !
* OISEAU MOQUEUR, SA FEMME.

APRÈS LA MORT DE BOBBI, JE ME SUIS COUPÉ DU MONDE
JE SUIS DEVENU ASOCIAL ET JE N'AI PAS CONFIANCE EN STARK.
DANS UN COMBAT CONTRE SATANNISH.
IL MANIPULE LES GENS. IL N'A PAS DE COEUR.
IL FAUT QUE TU LUI PARLES.
LAISSE-MOI ME CALMER UN INSTANT.
D'ACCORD TONY VA RÉUNIR LES VENGEURS, TU POURRAS SUIVRE ÇA SUR L'ÉCRAN ÇA VA TE RASSURER.
DESCENDS VITE, TU VAS FAIRE L'EFFET D'UNE BOMBE!
HMM...

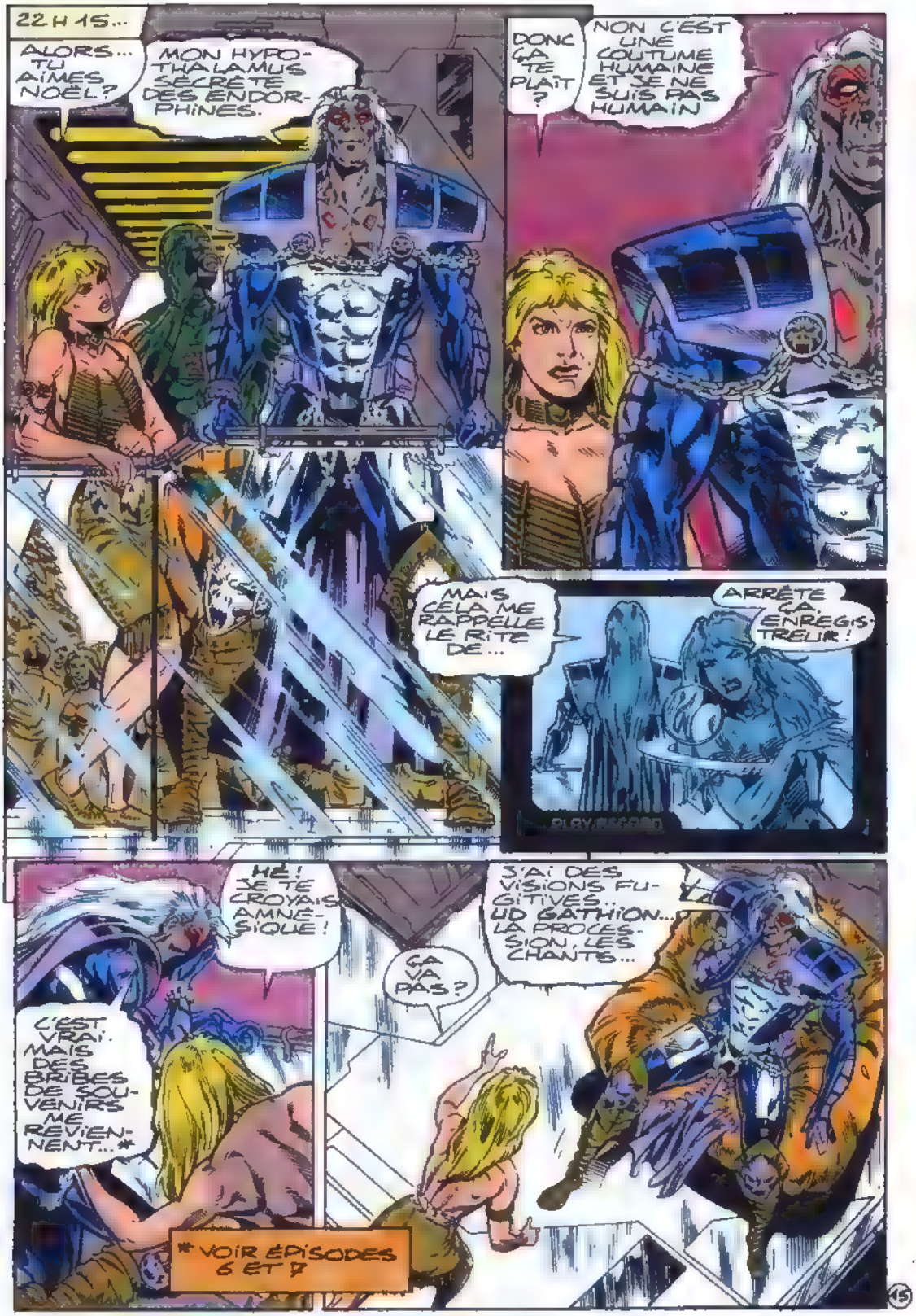
22 H 15...
ALORS... TU AIMES NOËL?
MON HYPOTHALAMUS SÉCRÈTE DES ENDORPHINES.
DONC ÇA TE PLAÎT?
NON C'EST UNE COUTUME HUMAINE ET JE NE SUIS PAS HUMAIN
MAIS CELA ME RAPPELLE LE RITE DE...
ARRÊTE ÇA. ENREGISTREUR!
HÉ! JE TE CROYAIS AMNÉSIQUE!
C'EST VRAI. MAIS DES BRIBES DE SOUVENIRS ME REVIENNENT...*
ÇA VA PAS?
J'AI DES VISIONS FUGITIVES.. UD GATHION... LA PROCESSION, LES CHANTS...
* VOIR ÉPISODES 6 ET 7

JE VAIS CHERCHER DE L'AIDE!
EXPLIQUE TA DETRESSE.
DEPUIS QUE LE MANDARIN M'A PRIVÉ QUELQUE TEMPS DE PARALLAX, MES CERVEAUX SONT PERTURBÉS.
LES SOUVENIRS SE BOUSCULENT DANS MA TÊTE. LA FILLE... LA PROCESSION...
JE REVOIS MON ENFANT ET MA FEMME MAIS JE NE ME RAPPELLE PLUS LEURS NOMS!
CENTURY ? TU ES MALADE ?
NON.
16

JE SUIS EN TRAIN DE RETROUVER LA MÉMOIRE.
BIENTÔT, JE SAURAI QUI ET CE QUE...
... JE SUIS.
23H01..
JE SERAI BREF...
...MAIS IL EST GRAND TEMPS QUE JE VOUS PARLE.
J'AI HONTE D'AVOIR ABANDONNÉ LES VENGEURS EN SIMULANT MA MORT...
... ET DE NE JAMAIS M'ÊTRE EXCUSÉ.

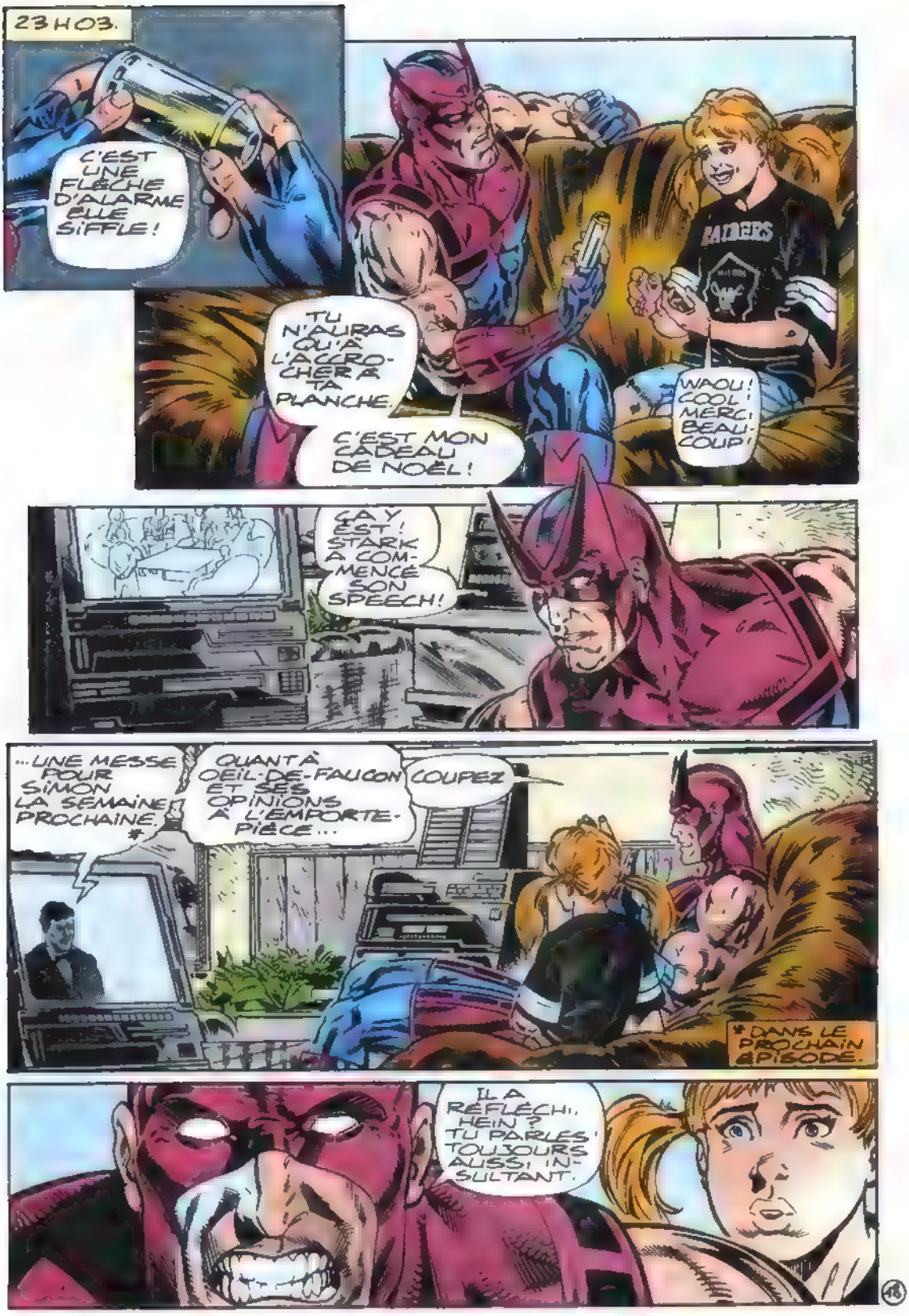
23H03.
C'EST UNE FLÈCHE D'ALARME ELLE SIFFLE !
TU N'AURAS QU'À L'ACCROCHER À TA PLANCHE.
C'EST MON CADEAU DE NOËL !
WAOU ! COOL ! MERCI BEAUCOUP !
RAIDERS
ÇA Y EST ! STARK A COMMENCÉ SON SPEECH !
...UNE MESSE POUR SIMON LA SEMAINE PROCHAINE. *
QUANT À OEIL-DE-FAUCON ET SES OPINIONS À L'EMPORTE-PIÈCE...
COUPEZ
* DANS LE PROCHAIN ÉPISODE.
IL A RÉFLÉCHI, HEIN ? TU PARLES ! TOUJOURS AUSSI INSULTANT.

J'AIMERAIS QU'IL SOIT PARMI NOUS.
C'ÉTAIT LE PIVOT DU GROUPE. ET UN AMI.
ON S'EST QUITTÉS EN MAUVAIS TERMES. J'AIMERAIS RETROUVER VOTRE CONFIANCE ET VOUS AIDER...
PAS DE PROBLÈME!
JE REGRETTE D'AVOIR FUI MES RESPONSABILITÉS ET DE VOUS AVOIR MENTI.
EN UN MOT...
...JE VOUS DEMANDE PARDON.
MAINTENANT... QUE LA FÊTE COMMENCE!

23 H 35...
STARK A TOUT CRACHÉ. ALORS ...
...TU PEUX NOUS DIRE QUI TU ES.
C'EST UN SE-CRET.
JE VIENDRAI À LA MESSE...
MERCI, CAP. JE SAIS QUE TU N'ES PAS TRÈS BIEN.
J'AI ÉCRIT À TOUS CEUX QUI LE CONNAIS-SAIENT. IL Y AURA FOULE.
MALGRÉ CETTE PERTE, TON ÉQUIPE FONC-TIONNE BIEN. TANT MIEUX.
MAIS LÂCHE UN PEU WANDA.
ELLE T'A PARLÉ?
BON, J'ES-SAIERAI
PARTI?
IL A PIQUÉ UNE COLÈRE EN REGAR-DANT TONY SUR L'ÉCRAN.
RAIDERS
JE N'AR-RIVE PAS À COM-PRENDRE CE GUS...
20

IL A MIS DU TEMPS À S'EXCUSER.
IL A EU L'AIR SOULAGÉ. JE PENSE QU'IL EST SINCÈRE.
JE L'ESPÈRE.
RETOUR.
JE NE ME RAPPELLE PAS LEURS NOMS!
RETOUR.
JE NE ME RAPPELLE PAS LEURS NOMS!
RETOUR.
...RAPPELLE PAS LEURS NOMS!
À SUIVRE DANS TITANS LE MOIS PROCHAIN!

EN BREF...

Même sans l'uniforme, il n'y a pas de doute : le bandeau sur l'oeil, la silhouette de baroudeur, et l'éternel cigare flanqué au milieu de sa mine renfrognée. Oui, c'est bien **NICK FURY**, l'agent du SHIELD - héros de guerre, briseur de coeur, super espion - le dur de Marvel ! Le revoilà dans une mini-série décapante à l'assaut des années 90 : un nouveau look et une nouvelle mission pour s'adonner à l'espionnage version "cyber age", à l'époque des guerres technologiques. Des épisodes chargés à bloc concoctés par une équipe de choc : richesse et intensité dramatiques assurées grâce au talent du scénariste Howard Chaykin qui décrit ainsi la série : "Beaucoup d'armes, beaucoup d'explosions et beaucoup de belles nanas." Résumé succinct mais efficace, non ? Sans parler des images "coups de canon" bombardées par le crayon inspiré de Corky C. Lehmkhul, un jeune dessinateur qui s'est déjà illustré chez Image sur la série Supreme. Bref, un style musclé pour un Nick Fury en pleine forme et plus explosif que jamais ! C'est **dans STRANGE à partir de ce mois** et ça va chauffer !

Chamber, a été victime de ses propres pouvoirs mutants. Quand elles se sont manifestées pour la première fois, ses rafales bio-kinésiques ont, en effet, fait exploser sa poitrine et l'ont à moitié défiguré. Synch, lui, s'adapte ou se "synchronise" (d'où son nom) avec n'importe quel pouvoir mutant. Skin contrôle parfaitement chaque cm2 de sa peau, pourtant beaucoup plus étendue que la normale. Mondo peut reproduire les caractéristiques de tout autre forme vivante. Penance, à la peau aussi tranchante qu'un rasoir, pourrait s'avérer être une menace pour l'équipe. Husk, la petite soeur de Rocket, est une métamorphe douée, mais qui maîtrise mal son pouvoir. Pour l'instant... M et ses seize printemps est puissante, rapide, capable de voler, et très perspicace. Une élève parfaite ? A suivre... Enfin, Jubilé, fan invétérée de Serval, est une étudiante modèle. Qui l'eût cru ?

GENERATION X, c'est donc cette classe prometteuse que le Hurleur et la Reine Blanche seront chargés d'instruire **dans SPECIAL STRANGE à partir de mars**. Une tâche ardue qui ne leur sera sûrement pas facilitée par Scott Lobdell, Chris Bachalo (RCM Bishop) et Mark Buckingham, les artistes de cette nouvelle série mutante.

BATMAN
LEGEND

La légende de Dark Knight !
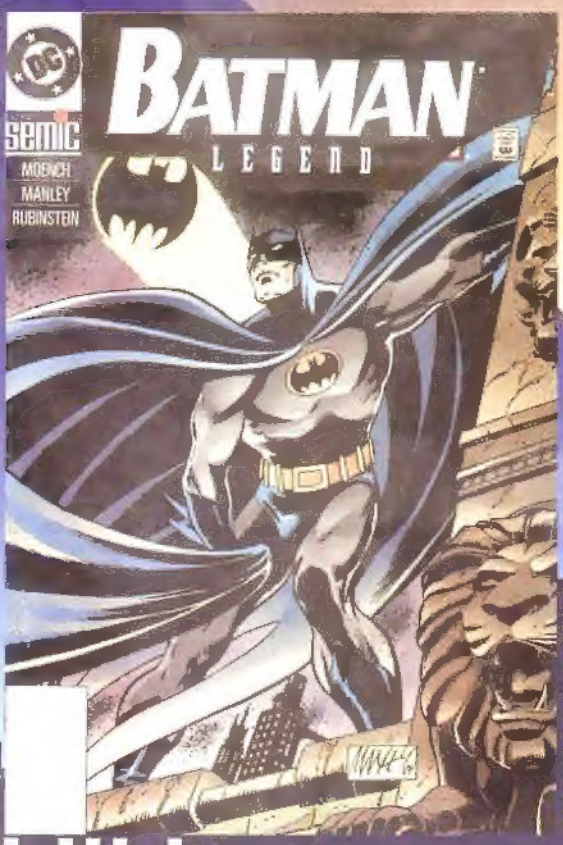
96 PAGES DE BD TOUS LES 2 MOIS CHEZ VOTRE MARCHAND DE JOURNAUX